



Federconsumatori

Modena

OSSERVATORIO PREZZI PRATICATI dai
SUPERMERCATI, IPERMERCATI e DISCOUNT
di MODENA e PROVINCIA

XXV EDIZIONE



Tab.1.1—Spesa media mensile delle famiglie per alimentari e non alimentari per regione. Periodo 2015-2018. Valori espressi in euro a valori correnti. Fonte: ISTAT

Regioni	Alimentari				Non alimentari				Var.% 2018/2015	
	2015	2016	2017	2018	2015	2016	2017	2018	Alimentari	Non alimentari
Piemonte	462	522	478	469	2.159	2.085	2.171	2.175	1,4	0,8
Valle d'Aosta	471	548	503	520	2.306	2.315	2.347	2.498	10,4	8,3
Lombardia	445	451	475	476	2.585	2.589	2.576	2.544	7,0	-1,6
Trentino Alto Adige	455	490	479	454	2.567	2.584	2.572	2.491	-0,3	-2,9
Veneto	441	433	434	433	2.188	2.240	2.320	2.269	-1,9	3,7
Friuli Venezia Giulia	432	434	431	412	2.066	2.045	2.172	2.125	-4,7	2,9
Liguria	415	421	445	424	1.880	1.868	2.005	2.113	2,3	12,4
Emilia Romagna	420	420	457	464	2.483	2.556	2.501	2.434	10,6	-2,0
Toscana	476	461	461	477	2.277	2.361	2.402	2.422	0,2	6,4
Umbria	437	488	434	417	1.899	1.762	1.899	1.865	-4,5	-1,8
Marche	436	451	460	466	1.870	1.813	1.852	1.881	6,8	0,6
Lazio	448	400	447	458	2.166	2.220	2.257	2.311	2,3	6,7
Abruzzo	401	396	421	462	1.755	1.763	1.731	1.823	15,2	3,9
Molise	441	427	443	482	1.651	1.749	1.667	1.726	9,4	4,5
Campania	458	498	488	505	1.570	1.567	1.616	1.617	10,3	3,0
Puglia	460	475	457	459	1.654	1.696	1.678	1.596	-0,1	-3,5
Basilicata	445	448	485	499	1.478	1.533	1.541	1.579	12,2	6,9
Calabria	420	385	448	445	1.309	1.316	1.359	1.457	5,9	11,3
Sicilia	406	427	424	448	1.418	1.450	1.518	1.588	10,4	12,0
Sardegna	413	431	442	420	1.670	1.697	1.654	1.738	1,8	4,1
Italia	442	448	457	462	2.058	2.076	2.107	2.109	4,5	2,5



Tab. 1.2 — Variazioni % ottobre 2019 su ottobre 2018 registrate nel comune di Modena ed in Italia, dei prezzi al consumo per l'intera collettività (NIC) per divisione di spesa. Fonte: Comune di Modena

Divisioni	Modena	Italia
Prodotti alimentari e bevande analcoliche	+0,9	+0,8
Bevande alcoliche e tabacchi	+1,5	+1,9
Abbigliamento e calzature	+1,7	+0,4
Abitazione, acqua, elettricità e combustibile	-1,3	-1,8
Mobili, articoli e servizi per la casa	0,0	-0,1
Servizi Sanitari e spese per la salute	+0,7	+0,6
Trasporti	+0,1	0,0
Comunicazioni	-7,4	-7,0
Ricreazione spettacolo e cultura	+0,3	-0,3
Istruzione	+2,4	+1,3
Servizi Ricettivi e di ristorazione	+3,1	+1,4
Altri beni e servizi	+2,8	+1,5
Indice Generale NIC	+0,7	+0,2



Tab. 1.3 — Variazioni %, registrate nel comune di Modena, dei prezzi al consumo per l'intera collettività (NIC) nel mese di ottobre 2019. Fonte: Comune di Modena.

Divisioni	Ott. 19	Ott. 19
	Sett. 19	Ott. 18
Indice Generale NIC	-0,2	+0,7
di cui: Prodotti alimentari e bevande analcoliche	-0,6	+0,9
Di cui: Pane e cereali	-1,1	+0,8
Carni	+0,2	+0,3
Pesci e prodotti ittici	-1,0	+1,0
Latte, formaggi e uova	+0,5	+0,4
Oli e grassi	-1,2	-4,2
Frutta	-0,2	+4,0
Vegetali	-2,3	+1,4
Zucchero, confetture, miele cioccolato e dolciumi	-0,2	-0,3
Prodotti alimentari n.a.c.	-0,6	+0,6
Caffè, tè, cacao	-0,6	+0,9
Acque minerali	-0,1	+1,8
Bevande alcoliche e tabacchi	0,0	+1,5
Di cui: Alcolici	0,0	-0,9
Vini	-1,1	-0,8
Birre	-0,8	-0,6
Abitazione, acqua, elettricità e combustibile	+1,2	-1,3
Di cui: Prodotti per la riparazione e manutenzione casa	-0,1	-3,1



Tab. 2.2 — Superficie di vendita per tipologia di punti vendita della GDO per 1.000 abitanti nelle province della regione Emilia Romagna, in Emilia Romagna, Nord-Est e Italia. Anno 2018.

Fonte: Nostre elaborazioni su dati Osservatorio Nazionale del Commercio e dati Istat.

Ambito Territoriale	Grandi Magazzini	Grandi Superfici Specializzate	Ipermercati	Supermercati	Minimercati
Bologna	76,1	74,5	63,4	168,3	15,4
Ferrara	156,9	173,5	198,3	239,5	35,6
Forlì-Cesena	33,9	95,5	72,9	173,6	31,6
Modena	59,1	69,1	116,3	183,8	21,1
Parma	35,1	185,9	65,7	198,6	16,6
Piacenza	79,1	181,4	59,2	264,0	28,9
Ravenna	53,5	96,5	49,2	197,1	19,0
Reggio Emilia	44,4	80,8	29,4	214,9	20,9
Rimini	71,3	134,0	43,3	144,5	23,2
Emilia Romagna	65,9	108,6	76,2	192,2	21,8
Nord-Est	64,2	160,0	77,5	226,5	25,8
ITALIA	59,3	93,7	65,8	167,7	27,4



Tab. 2.5 — Variazioni percentuali della rete della GDO in provincia di Modena: numero punti vendita, metri quadrati e numero di addetti. Anni 2008, 2013, 2018.

Fonte: Osservatorio Nazionale del Commercio

Tipologia di Punto vendita	2018/2008			2018/2013		
	Num.	mq.	Add.	Num.	mq.	Add.
Grandi Magazzini	322,2	55,3	67,3	81,0	-18,3	18,9
Grandi Superfici Specializzate	23,5	31,7	66,9	31,3	38,6	80,5
Ipermercati	9,1	31,6	-10,5	9,1	23,1	-15,2
Supermercati	25,9	41,9	45,4	21,6	26,2	20,7
Minimercati	-31,5	-28,8	-25,9	-2,0	-0,5	-1,7
Totale	18,0	32,9	18,5	21,9	17,2	7,8



Principali criteri di campionamento:

- Rappresentatività territoriale
- Rappresentatività delle catene commerciali
- Rappresentatività della struttura dimensionale della rete distributiva.

Complessivamente sono stati campionati 52 punti vendita di cui:

- 11 Ipermercati
- 31 supermercati
- 8 hard discount
- 2 negozi online



Campionamento delle referenze costituenti il paniere della spesa
PRODOTTI del LARGO CONSUMO CONFEZIONATO (GROCERY),
ritenuti rappresentativi dei consumi e delle spese da parte delle famiglie.

I prodotti presi a campione rappresentano una gamma di:

- Prodotti alimentari confezionati, a lunga conservazione
- Prodotti alimentari freschi

Sono state campionate 245 referenze di cui:

- 72 Prodotti Grandi Marche
- 67 Prodotti a marchio (Private Label)
- 72 Primi prezzi
- 34 Prodotti freschi



La determinazione del costo del paniere è effettuato secondo 3 criteri:

- Prezzo pieno: prezzo del prodotto in vendita al lordo di sconti e promozioni
- Prezzo scontato: prezzo del prodotto in vendita al netto di sconti e promozioni valide per tutti i consumatori e non vincolate al possesso di fidelity card o riservate ai soci.
- Prezzo riservato: prezzo del prodotto in vendita al netto di sconti e promozioni riservate ai possessori di fidelity card o riservate ai soci.



Tab. 3.1 — Costo indice medio (intero, scontato e riservato) e % di sconto del costo riservato sul costo intero, per l'acquisto dei panieri, **Grandi Marche**, **Private Label** e **Primi Prezzi**, per tipo di punti vendita. Costo base = minimo costo intero. Periodo 01/07-15/07 2019.

Tipologia punti vendita	Costo			% di sconto	
	Intero	Scontato	Riservato	Scon/intero	Riser/Intero
Grandi Marche					
Ipermercati	104,0	101,2	99,9	2,6	1,3
Spesa On-Line	100,0	100,0	95,8	0,0	4,2
Supermercati	107,1	105,8	105,3	1,2	0,5
Valore medio provinciale	104,7	102,7	101,4	1,9	1,3
Private Label					
Ipermercati	100,0	99,3	98,9	0,7	1,1
Spesa On-Line	102,5	102,5	102,3	0,0	0,2
Supermercati	102,9	101,4	100,8	1,5	2,1
Valore medio provinciale	101,2	100,3	99,9	0,9	1,3
Primi Prezzi					
Discount	100,0	98,7	98,7	1,3	1,3
Ipermercati	110,4	109,7	109,2	0,7	1,1
Spesa On-Line	124,8	124,8	124,0	0,0	0,6
Supermercati	120,7	119,4	119,1	1,0	1,3
Valore medio provinciale	114,5	113,6	113,2	0,8	1,1



Tab. 3.3 — Costo indice medio (intero, scontato e riservato) e % di sconto del costo riservato sul costo intero, per categoria di paniere e per classe di ampiezza degli ipermercati. Costo base = minimo costo intero. Periodo 01/07-15/07 2019

Classe di ampiezza	Costo			% di sconto	
	Intero	Scontato	Riservato	Scon/intero	Riser/Intero
Grandi Marche					
Oltre 5.000 mq	100,0	97,7	96,0	2,3	4,0
Fino a 5.000 mq.	100,6	97,2	96,8	3,3	3,7
Valore medio provinciale	100,2	97,5	96,2	2,6	3,9
Private Label					
Oltre 5.000 mq	100,0	99,7	99,2	0,3	0,8
Fino a 5.000 mq.	103,0	101,2	101,2	1,7	1,7
Valore medio provinciale	100,9	100,1	99,8	0,7	1,1
Primi Prezzi					
Oltre 5.000 mq	100,0	99,7	99,2	0,3	0,8
Fino a 5.000 mq.	104,7	103,1	103,0	1,5	1,6
Valore medio provinciale	101,4	100,7	100,3	0,7	1,1
Prodotti Freschi					
Oltre 5.000 mq	108,3	106,9	106,9	1,2	1,2
Fino a 5.000 mq.	100,0	97,1	97,1	2,9	2,9
Valore medio provinciale	105,8	104,0	104,0	1,7	1,7



Tab. 3.5 — Costo indice medio (intero, scontato e riservato) e % di sconto del costo riservato sul costo intero, per categoria di paniere e per classe di ampiezza dei supermercati. Costo base = minimo costo intero. Periodo 01/07-15/07 2019

Classe di ampiezza	Costo			% di sconto	
	Intero	Scontato	Riservato	Scon/intero	Riser/Intero
Grandi Marche					
1.600 ed oltre	100,0	98,5	98,2	1,5	1,8
1.200 —— 1.600	100,4	99,7	99,2	0,7	1,2
800 —— 1.200	103,1	102,1	101,4	1,0	1,6
400 —— 800	106,9	105,4	104,6	1,4	2,2
Valore medio provinciale	101,7	100,4	100,0	1,2	1,7
Private Label					
1.600 ed oltre	100,4	97,8	97,6	2,6	2,8
1.200 —— 1.600	103,4	102,9	102,6	0,5	0,8
800 —— 1.200	100,0	99,1	98,2	0,9	1,8
400 —— 800	106,5	104,8	103,7	1,6	2,7
Valore medio provinciale	102,2	100,6	100,1	1,5	2,1
Primi Prezzi					
1.600 ed oltre	100,0	98,4	98,3	1,6	1,7
1.200 —— 1.600	100,6	100,1	99,9	0,5	0,7
800 —— 1.200	103,7	103,2	102,4	0,5	1,2
400 —— 800	113,3	111,9	111,4	1,3	1,7
Valore medio provinciale	102,8	101,8	101,5	1,0	1,3



Tab. 3.7 — Costo indice medio (intero, scontato) e % di sconto del costo riservato sul costo intero, del paniere “**Primi Prezzi**” per classe di ampiezza dei discount . Costo base = minimo costo intero.

Costo base = minimo costo intero. 01/07-15/07 2019

Classe di ampiezza	Costo		% di sconto
	Intero	Scontato	Scon/intero
Primi Prezzi			
Oltre 800 mq.	100,0	98,1	1,9
400 —— 800 mq.	104,7	103,9	0,7
Valore medio provinciale	102,3	101,0	1,3





Federconsumatori

Modena

Tab. 3.9 — Ripartizione territoriale della provincia di Modena prevista nel P.O.I.C. approvato con Delibera del Consiglio Provinciale n. 324 del 14 dicembre 2011. Fonte: Provincia di Modena.

Denominazione Ambito Territoriale	Comuni compresi
Area Nord	Concordia sulla S., San Possidonio, Cavezzo, San Prospero sulla S., Mirandola, Medolla, San Felice sul P., Camposanto, Finale Emilia
Terre d'Argine	Campogalliano, Soliera, Carpi, Novi di Modena
Modena	Modena
Comuni del Sorbara	San Cesario sul P., Castelfranco Emilia, Nonantola, Bastiglia, Bomporto, Ravarino
Frignano	Serramazzone, Polinago, Pavullo nel F., Lama Mocogno, Montecreto, Sestola, Montese, Fanano, Fiumalbo, Pievpelago, Riolunato
Terre di Castelli	Castelnuovo R., Spilamberto, Castelvetro, Vignola, Savignano, Marano sul P., Guiglia, Zocca
Distretto Ceramico	Formigine, Fiorano, Maranello, Sassuolo
Valli Dolo Dragone Secchia	Prignano sulla S., Montefiorino, Palagano, Frassinoro

-  Unione Area Nord
-  Terre D'Argine
-  Modena
-  Comuni del Sorbara
-  Distretto Ceramico
-  Terra Dei Castelli
-  Frignano
-  Valli Dolo, Dragone e Secchia

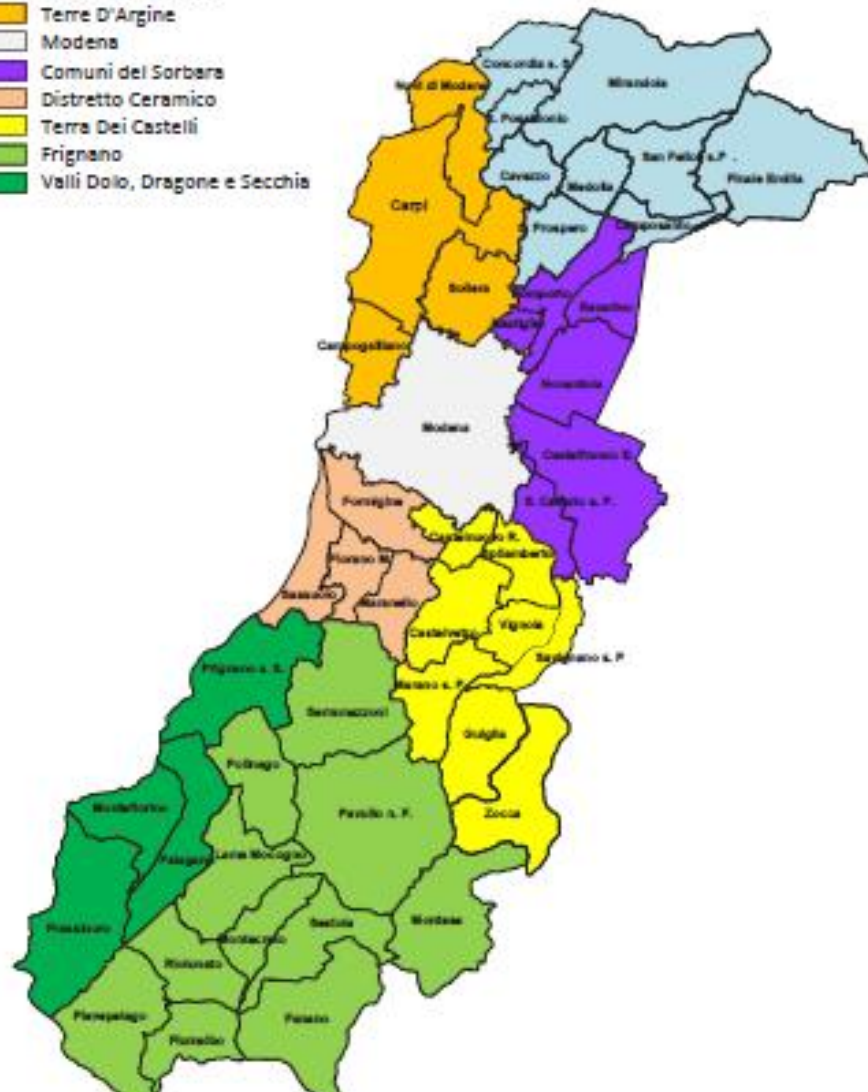



Federconsumatori Modena

Tab. 3.10 — Costo indice medio (intero, scontato e riservato) e % di sconto del costo riservato sul costo intero, per categoria di paniere e per ambito territoriale POIC della provincia di Modena. Costo base = minimo costo intero. Periodo 01/07-15/07 2019.

Classe di ampiezza	Costo			% di sconto	
	Intero	Scontato	Riservato	Scon/intero	Riser/Intero
Grandi Marche					
Unione Area Nord	103,2	102,5	99,2	0,7	3,9
Terre D'Argine	100,8	99,9	97,4	0,9	3,3
Modena	100,3	97,7	97,5	2,7	2,9
Comuni del Sorbara	103,1	99,6	99,6	3,3	3,4
Frignano	107,5	106,2	106,0	1,3	1,4
Terre dei Castelli	102,1	100,6	100,5	1,5	1,6
Distretto Ceramico	100,0	97,2	96,9	2,8	3,1
Valli Dolo, Dragone e Secchia	n.r.	n.r.	n.r.	n.r.	n.r.
Valore medio provinciale	101,0	98,9	97,9	2,1	3,1
Private Label					
Unione Area Nord	102,6	102,3	101,2	0,3	1,4
Terre D'Argine	104,6	103,2	102,4	1,3	2,1
Modena	100,0	99,4	99,1	0,6	0,9
Comuni del Sorbara	101,3	99,4	99,4	1,9	1,9
Frignano	106,5	104,7	103,8	1,7	2,5
Terre dei Castelli	101,0	100,3	100,1	0,7	0,9
Distretto Ceramico	101,8	100,2	100,1	1,6	1,6
Valli Dolo, Dragone e Secchia	n.r.	n.r.	n.r.	n.r.	n.r.
Valore medio provinciale	101,9	100,8	100,4	1,0	1,5





Federconsumatori

Modena

Tab. 3.10 — Costo indice medio (intero, scontato e riservato) e % di sconto del costo riservato sul costo intero, per categoria di paniere e per ambito territoriale POIC della provincia di Modena. Costo base = minimo costo intero. Periodo 01/07-15/07 2019.

Classe di ampiezza	Costo			% di sconto	
	Intero	Scontato	Riservato	Scon/intero	Riser/Intero
Primi Prezzi					
Unione Area Nord	104,4	104,0	102,9	0,4	1,4
Terre D'Argine	102,0	101,0	100,3	0,9	1,6
Modena	100,0	99,5	99,3	0,5	0,7
Comuni del Sorbara	103,9	102,5	102,5	1,3	1,3
Frignano	112,2	110,6	109,9	1,4	2,1
Terre dei Castelli	103,3	102,6	102,6	0,7	0,7
Distretto Ceramico	103,2	101,9	101,8	1,3	1,4
Valli Dolo, Dragone e Secchia	n.r.	n.r.	n.r.	n.r.	n.r.
Valore medio provinciale	102,4	101,5	101,1	0,8	1,2
Prodotti Freschi					
Unione Area Nord	107,6	107,6	107,6	0,0	0,0
Terre D'Argine	108,0	103,6	103,6	4,1	4,1
Modena	108,5	108,5	108,5	0,1	0,1
Comuni del Sorbara	n.r.	n.r.	n.r.	n.r.	n.r.
Frignano	n.r.	n.r.	n.r.	n.r.	n.r.
Terre dei Castelli	n.r.	n.r.	n.r.	n.r.	n.r.
Distretto Ceramico	100,0	97,1	97,1	2,9	2,9
Valli Dolo, Dragone e Secchia	n.r.	n.r.	n.r.	n.r.	n.r.
Valore medio provinciale	105,8	104,0	104,0	1,7	1,7





Federconsumatori Modena

Stima della spesa media annua per l'acquisto del carrello **Grandi Marche** (prezzo scontato) per famiglia residente negli ambito territoriali POIC della provincia di Modena.

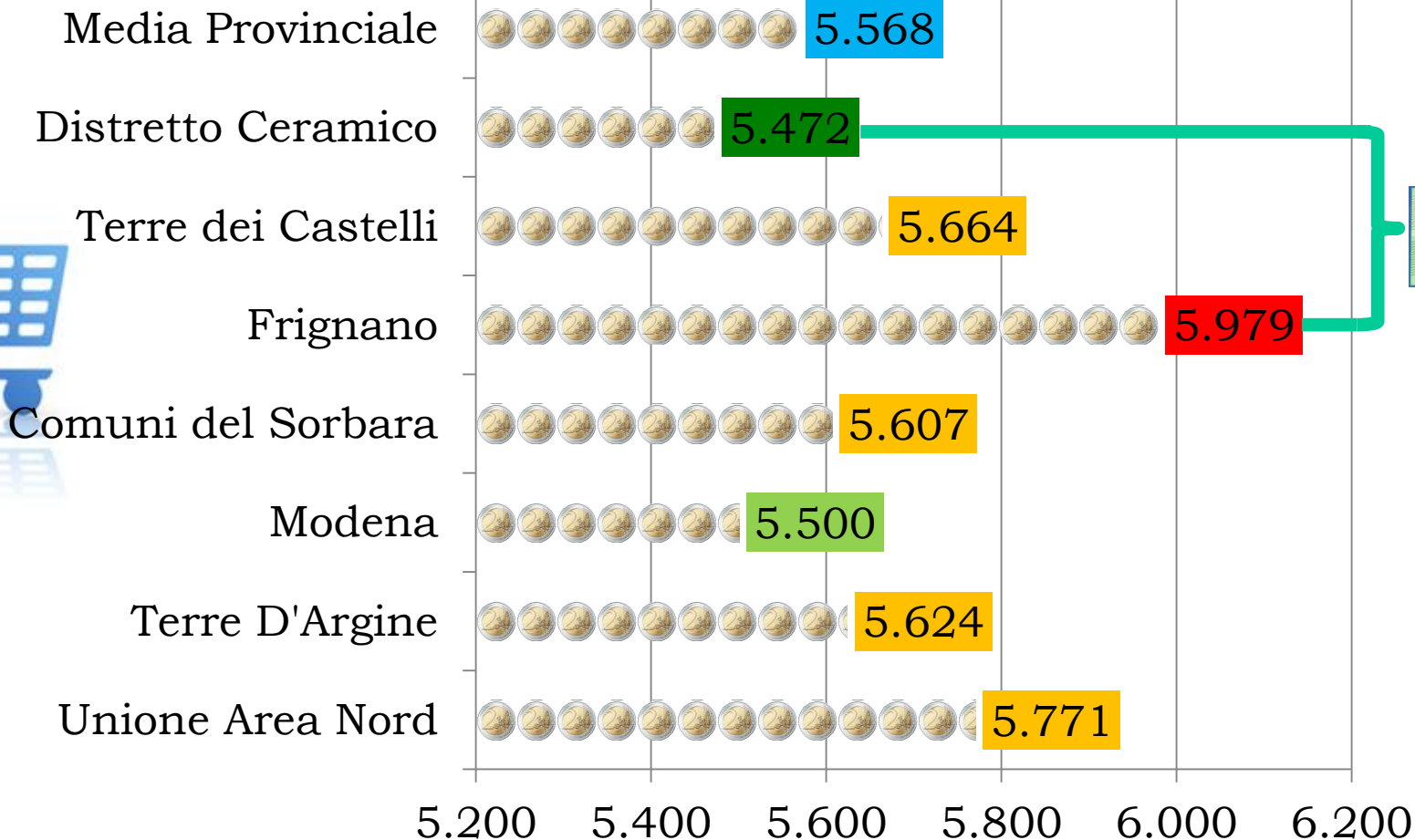



Federconsumatori

Modena



ESSELUNGA®
A CASA

LA SPESA COMODA



- Il contributo di consegna è di 7,90 euro (6,90 euro per gli ordini con importo superiore a 110 euro)
- Consegna gratuita per i disabili
- Contributo ridotto a 3,45 per le persone di 70 anni o più
- Spesa minima 40 euro
- Clicca e vai: Gratis presso i centri di ritiro indicati



**C'È UN MODO
NUOVO DI FARE
LA SPESA.**

SCOPRI LA NUOVA CONVENZIONE
RISERVATA AI SOCI ALLI.

Easy coop

FACILE. COMODA. A CASA.
www.easycoop.com

- Il contributo di consegna varia tra 3,90 e 7,90 in base alla fascia oraria di consegna scelta
- Spesa minima 50 euro





Federconsumatori

Modena



Tab. 3.31 — Costo espresso in euro dei panieri nei negozi online Esselunga e Coop. Periodo 01/07-15/07 2019

Panieri	Esselunga a casa			Easy Coop		
	Intero	Scontato	Riservato	Intero	Scontato	Riservato
Grandi Marche	193,89	193,89	185,06	185,91	185,91	178,58
Private Label	117,93	117,93	117,93	108,53	108,53	108,20
Primi Prezzi	115,60	115,60	114,50	115,80	115,80	115,80
Prodotti Freschi	233,97	233,97	233,97	250,70	250,70	250,70
Totale	661,39	661,39	651,46	660,94	660,94	653,28

Tab. 3.32—Scostamento % costo panieri nei negozi on-line dal Pv più conveniente. Periodo 01/07-15/07 2019

Panieri	Esselunga a casa			Easy Coop		
	Intero	Scontato	Riservato	Intero	Scontato	Riservato
Grandi Marche	4,3	4,3	3,6	0,0	0,0	0,0
Private Label	8,7	8,7	9,0	0,0	0,0	0,0
Primi Prezzi	0,2	0,2	1,1	0,0	0,0	0,0
Prodotti Freschi	0,0	0,0	0,0	7,2	7,2	7,2
Totale	0,1	0,1	0,0	0,0	0,0	0,3





Federconsumatori

Modena

Tab. 3.12 — Paniere rilevato prodotti “Grandi Marche” per sottoclasse di prodotti.

Categoria e n° prodotti		Categoria e n° prodotti	
Acque minerali	1	Gelati	2
Alcolici e liquori	3	Latte conservato	1
Altri oli alimentari	2	Latte fresco	1
Altri pesci e frutti di mare conservati o lavorati	2	Margarina e altri grassi vegetali	1
Altri preparati a base di carne	2	Olio di oliva	1
Altri preparati alimentari n.a.c.	1	Pasta secca, pasta fresca e preparati di pasta	1
Altri prodotti a base di cereali	1	Patate	1
Altri prodotti a base di latte	1	Patatine fritte	1
Altri prodotti di panetteria	1	Pesce fresco, refrigerato o surgelato	1
Altri prodotti di panetteria e pasticceria	6	Riso	1
Bevande analcoliche	3	Sale, spezie ed erbe aromatiche	1
Birre lager	2	Salse, condimenti e spezie	3
Burro	1	Succhi di frutta e verdura	1
Cacao e cioccolato in polvere	1	Tè	1
Caffè	2	Uova	1
Cioccolato	1	Vegetali freschi o refrigerati diversi da patate	1
Confetture, marmellate e miele	2	Vegetali secchi, altri veg trasformati o conservati	6
Farina ed altri cereali	2	Vegetali surgelati	2
Formaggi e latticini	5	Vini da uve	1
Frutta secca	1	Yougurt	1
Frutta surgelata, conserve di frutta e prodotti a base di frutta	2	Zucchero	1
		Totale referenze “Grandi Marche” validate:	72





Federconsumatori Modena

Graf. 3.1 — Costo indice medio (intero, scontato e riservato) e % di sconto del costo riservato sul costo intero, per l'acquisto del paniere **Grandi Marche** nelle catene distributive aggregate per insegna, rilevato negli **ipermercati** con sede nel territorio della provincia di Modena. Costo base = minimo costo intero. Periodo 01/07-15/07 2019.

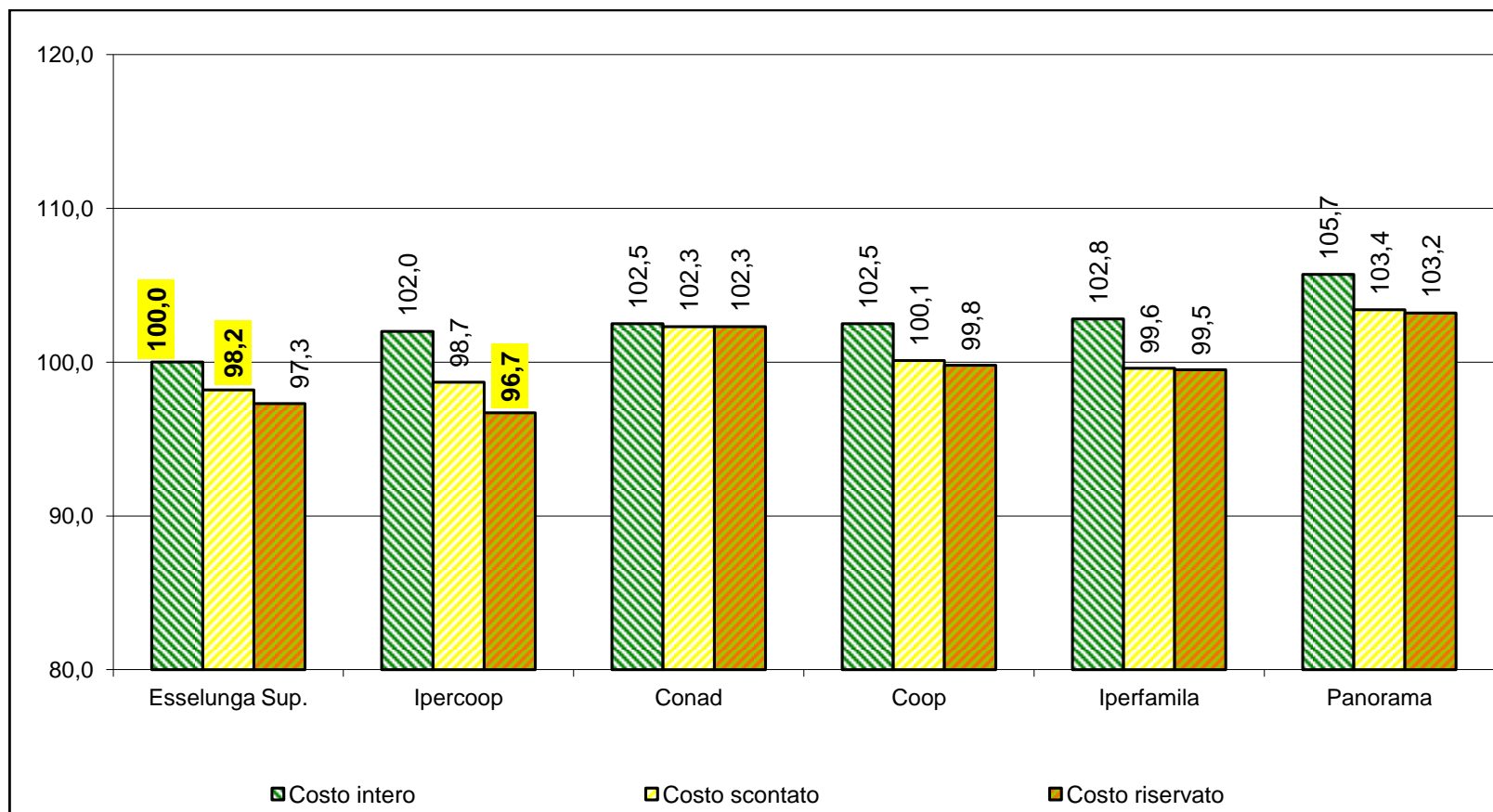



Federconsumatori Modena

Graf. 3.2 — Costo indice medio (intero, scontato e riservato) e % di sconto del costo riservato sul costo intero, per l'acquisto del paniere **Grandi Marche** nelle catene distributive aggregate per insegna, rilevato nei **supermercati** con sede nel territorio della provincia di Modena. Costo base = minimo costo intero. Periodo 01/07-15/07 2019.

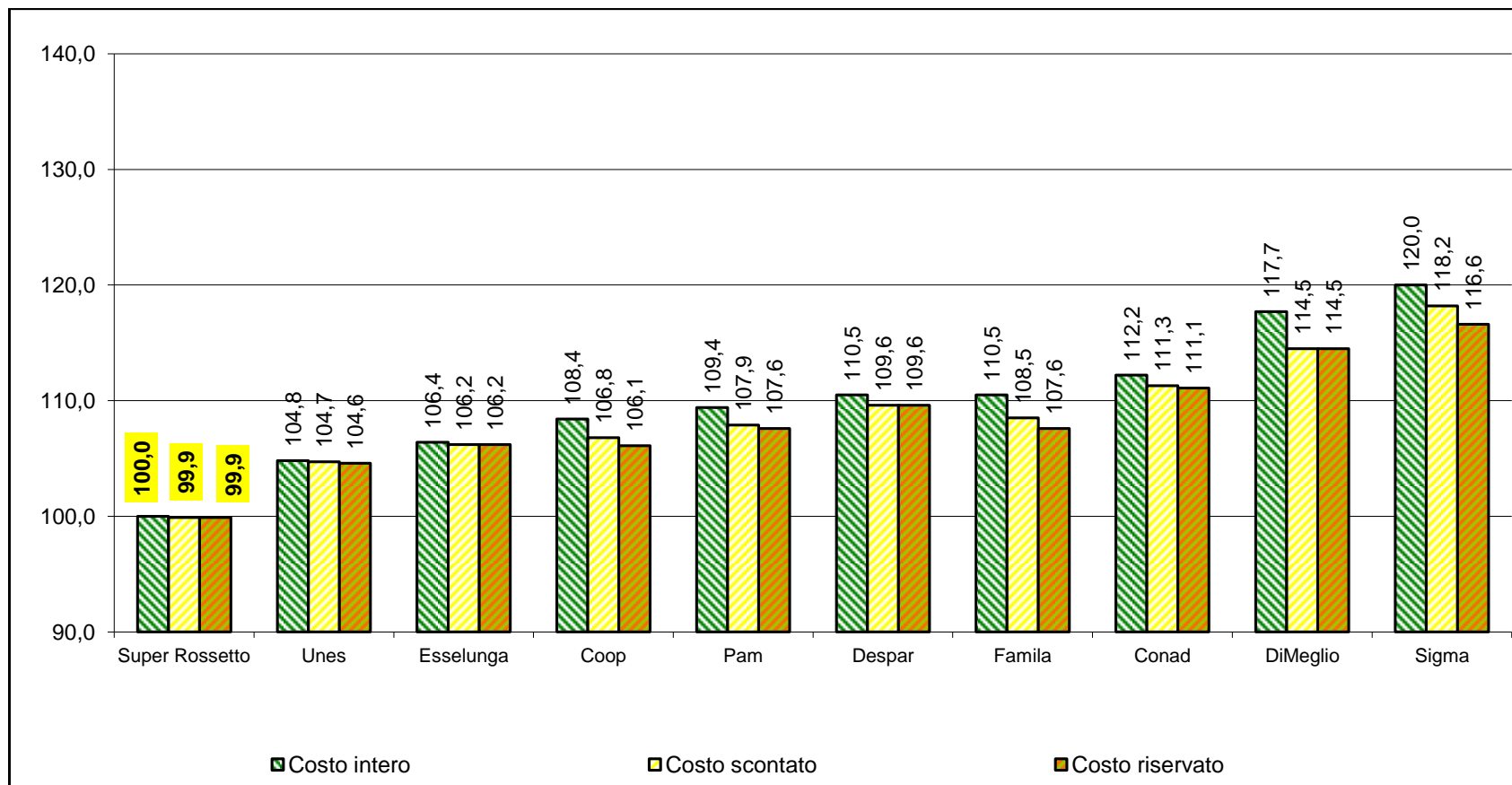



Federconsumatori

Modena

Tab. 3.13 — Scostamenti % medi dai costi per tipo di costo e, per l'acquisto del paniere **Grandi Marche**, dall'insegna più conveniente e dalla media provinciale, per tipologia di punto vendita. Periodo 01/07-15/07 2019.

Insegna	Scostamento medio dall'insegna più conveniente per tipo di costo			Scostamento medio dalla media provinciale per tipo di costo		
	Intero	Scontato	Riservato	Intero	Scontato	Riservato
Ipermercati						
Esselunga Sup.	0,0	0,0	0,6	-2,1	-1,3	-0,9
Ipercoop	2,0	0,5	0,0	-0,2	-0,8	-1,5
Conad	2,5	4,2	5,9	0,3	2,9	4,3
Coop	2,5	2,0	3,3	0,4	0,7	1,7
Iperfamila	2,8	1,4	3,0	0,6	0,1	1,4
Panorama	5,7	5,3	6,7	3,4	4,0	5,1
Scostamento medio provinciale	2,2	1,3	1,5	0,0	0,0	0,0
Supermercati						
Super Rossetto	0,0	0,0	0,0	-9,3	-8,2	-7,8
Unes	4,8	4,7	4,7	-4,9	-3,9	-3,5
Esselunga	6,4	6,3	6,3	-3,5	-2,5	-2,0
Coop	8,4	6,8	6,3	-1,7	-1,9	-2,1
Pam	9,4	7,9	7,7	-0,7	-0,9	-0,8
Despar	10,5	9,6	9,7	0,3	0,6	1,1
Famila	10,5	8,6	7,8	0,3	-0,3	-0,7
Conad	12,2	11,4	11,2	1,8	2,3	2,5
DiMeglio	17,7	14,6	14,6	6,8	5,2	5,6
Sigma	20,0	18,3	16,8	8,9	8,6	7,6
Scostamento medio provinciale	10,2	8,9	8,5	0,0	0,0	0,0





Federconsumatori Modena

Tab. 3.14 — Costo indice per l'acquisto del paniere **Grandi Marche** e % di sconto del costo scontato e riservato rispetto al costo intero, nei primi dieci supermercati ed ipermercati campionati con sede nel territorio della provincia di Modena. Costo base = minimo costo intero. Periodo 01/07-15/07 2019.

INSEGNA	INDIRIZZO	COMUNE	Costo			% di sconto	
			Intero	Scontato	Riservato	Scon/intero	Riser/Intero
Super Rossetto	Via Statale 246, Spezzano	Fiorano M.	100,0	99,9	99,9	0,1	0,1
Coop OnLine			101,4	101,4	97,4	0,0	3,9
Esselunga Sup.	Via Circ.zione NE, 231	Sassuolo	102,0	98,8	97,4	3,1	4,5
Unes	Via Allegri, 179	Modena	104,8	104,7	104,6	0,1	0,2
Esselunga A Casa			105,7	105,7	100,9	0,0	4,6
Ipercoop	Via Emilia Ovest, 1480	Modena	106,0	99,6	99,6	6,1	6,1
Ipercoop	Via dell'industria, 32	Carpi	106,2	104,9	100,2	1,3	5,7
Esselunga	Via delle Morane, 240	Modena	106,4	106,2	106,2	0,2	0,2
Esselunga Sup.	Via Modena-Carpi	Soliera	106,6	105,7	105,1	0,9	1,5
Ipercoop	Viale dello Sport, 50	Modena	106,8	104,9	104,0	1,7	2,6
Valore medio provinciale			107,7	105,7	104,3	1,9	3,2





Federconsumatori Modena

Tab. 3.15 — Scostamenti % medi dai costi, per tipo di costo, per l'acquisto del paniere **Grandi Marche**, dal punto vendita più conveniente e dalla media provinciale nei dieci punti vendita più convenienti tra quelli campionati. Periodo 01/07-15/07 2019.

INSEGNA	INDIRIZZO	COMUNE	Scostamento medio dal P.V più conveniente per tipo di costo			Scostamento medio dalla media provinciale per tipo di costo		
			Intero	Scontato	Riservato	Intero	Scontato	Riservato
Super Rossetto	Via Statale 246, Spezzano	Fiorano M.	0,0	1,1	2,6	-7,1	-5,4	-4,2
Coop OnLine			1,4	2,6	0,0	-5,9	-4,0	-6,6
Esselunga Sup.	Via Circ.zione NE, 231	Sassuolo	2,0	0,0	0,0	-5,3	-6,5	-6,6
Unes	Via Allegri, 179	Modena	4,8	5,9	7,4	-2,7	-0,9	0,3
Esselunga A Casa			5,7	7,0	3,6	-1,8	0,1	-3,2
Ipercoop	Via Emilia Ovest, 1480	Modena	6,0	0,8	2,2	-1,6	-5,8	-4,5
Ipercoop	Via dell'industria, 32	Carpi	6,2	6,2	2,9	-1,4	-0,7	-3,9
Esselunga	Via delle Morane, 240	Modena	6,4	7,5	9,0	-1,2	0,5	1,8
Esselunga Sup.	Via Modena-Carpi	Soliera	6,6	6,9	7,9	-1,0	0,0	0,7
Ipercoop	Viale dello Sport, 50	Modena	6,8	6,2	6,8	-0,9	-0,7	-0,3
Scostamento medio provinciale			7,7	6,9	7,1	0,0	0,0	0,0





Federconsumatori

Modena

Tab.3.17 — Paniere rilevato prodotti “Private Label” per categoria merceologia.

Categoria e n° prodotti		Categoria e n° prodotti	
Acque minerali	1	Latte conservato	1
Altri oli alimentari	2	Latte fresco	1
Altri pesci e frutti di mare conservati o lavorati	2	Margarina e altri grassi vegetali	1
Altri preparati a base di carne	2	Olio di oliva	1
Altri preparati alimentari n.a.c.	1	Pasta secca, pasta fresca e preparati di pasta	1
Altri prodotti a base di cereali	1	Patate	1
Altri prodotti a base di latte	1	Patatine fritte	1
Altri prodotti di panetteria	1	Pesce fresco, refrigerato o surgelato	1
Altri prodotti di panetteria e pasticceria	6	Riso	1
Bevande analcoliche	3	Sale, spezie ed erbe aromatiche	1
Burro	1	Salse, condimenti e spezie	3
Cacao e cioccolato in polvere	1	Succhi di frutta e verdura	1
Caffè	2	Tè	1
Cioccolato	1	Uova	1
Confetture, marmellate e miele	2	Vegetali freschi o refrigerati diversi da patate	1
Farina ed altri cereali	2	Vegetali secchi, altri veg trasform. O conservati	6
Formaggi e latticini	5	Vegetali surgelati	2
Frutta secca	1	Vini da uve	1
Frutta surg, cons di frutta e prod a base di frut	2	Yougurt	1
Gelati	2	Zucchero	1
		Totale referenze “Private Label” validate	67





Federconsumatori Modena

Graf. 3.3 — Costo indice medio (intero, scontato e riservato) e % di sconto del costo riservato sul costo intero, per l'acquisto del paniere **Private Label** nelle catene distributive aggregate per insegna rilevato negli **ipermercati** con sede nel territorio della provincia di Modena. Costo base = minimo costo intero. Periodo 01/07-15/07 2019.

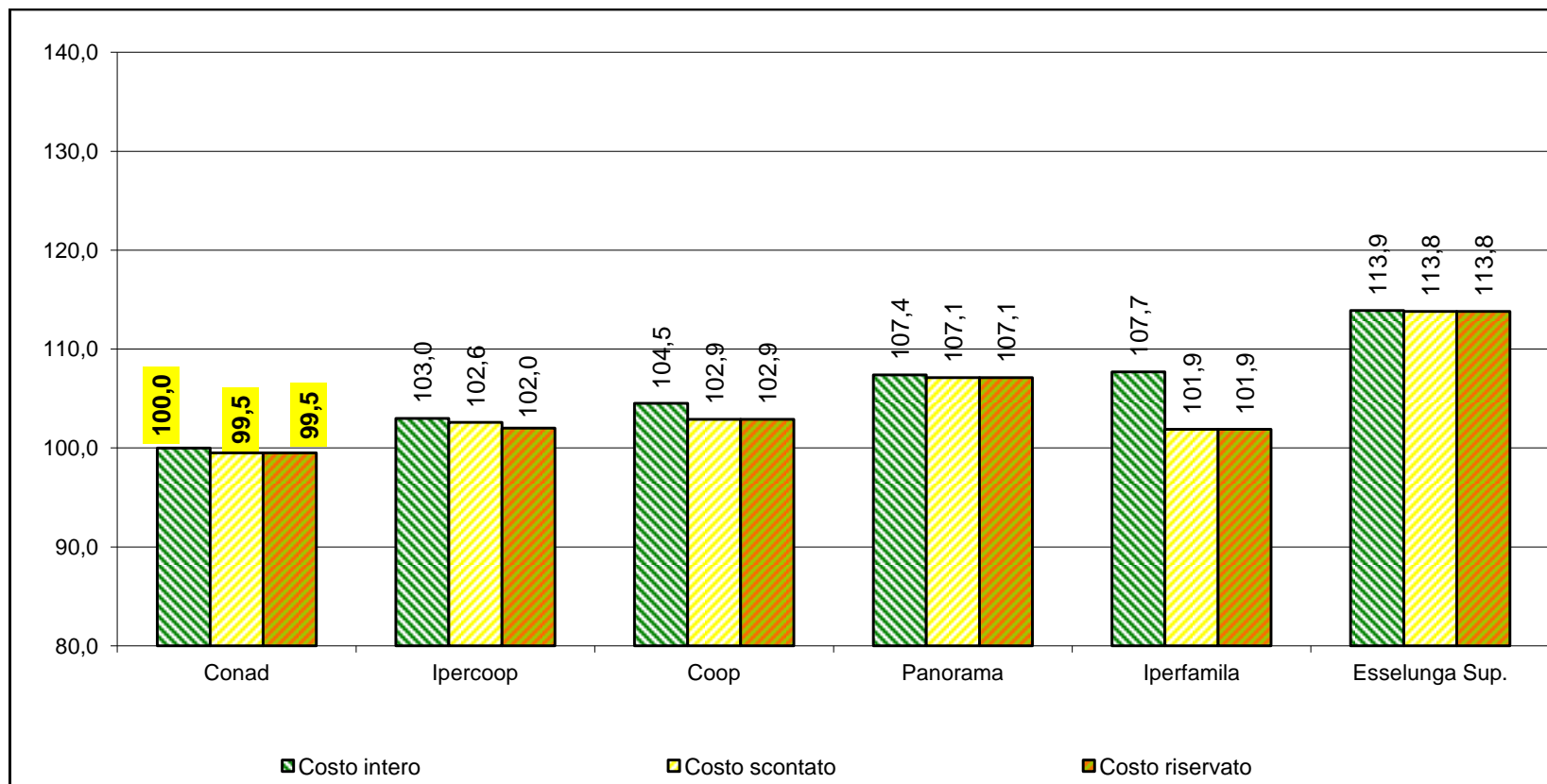



Federconsumatori Modena

Graf. 3.4— Costo indice medio (intero, scontato e riservato) e % di sconto del costo riservato sul costo intero, per l'acquisto del paniere **Private Label** nelle catene distributive aggregate per insegna rilevato nei **supermercati** con sede nel territorio della provincia di Modena. Costo base = minimo costo intero. Periodo 01/07-15/07 2019.

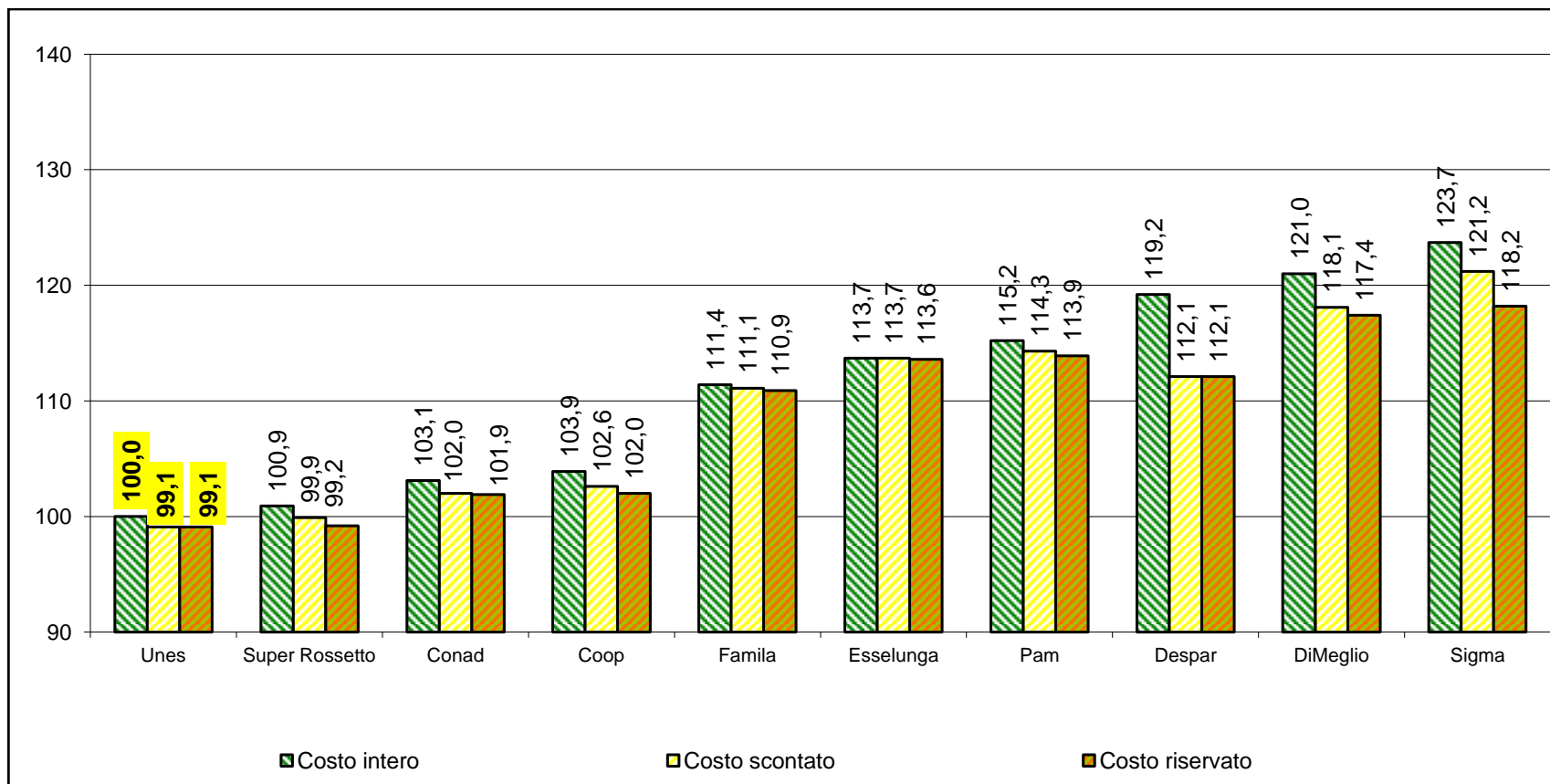



Federconsumatori

Modena

Tab. 3.18 — Scostamenti % medi dai costi, per tipo di costo e, per l'acquisto del paniere **Private Label**, dall'insegna più conveniente e dalla media provinciale, per tipologia di punto vendita. Periodo 01/07-15/07 2019.

Insegna	Scostamento medio dall'insegna più conveniente per tipo di costo			Scostamento medio dalla media provinciale per tipo di costo		
	Intero	Scontato	Riservato	Intero	Scontato	Riservato
Ipermercati						
Conad	0,0	0,0	0,0	-4,4	-4,2	-3,9
Ipercoop	3,0	3,1	2,5	-1,6	-1,2	-1,4
Coop	4,5	3,5	3,5	-0,1	-0,9	-0,5
Panorama	7,4	7,7	7,7	2,7	3,2	3,5
Iperfamila	7,7	2,4	2,4	3,0	-1,9	-1,5
Esselunga Sup.	13,9	14,4	14,4	8,8	9,6	10,0
Scostamento medio provinciale	4,6	4,4	4,0	0,0	0,0	0,0
Supermercati						
Unes	0,0	0,0	0,0	-8,4	-7,7	-7,3
Super Rossetto	0,9	0,8	0,1	-7,5	-7,0	-7,2
Conad	3,1	2,9	2,8	-5,5	-5,0	-4,7
Coop	3,9	3,5	2,9	-4,7	-4,5	-4,6
Famila	11,4	12,1	11,9	2,1	3,4	3,7
Esselunga	13,7	14,6	14,6	4,2	5,8	6,3
Pam	15,2	15,2	14,9	5,5	6,3	6,5
Despar	19,2	13,1	13,1	9,3	4,3	4,9
DiMeglio	21,0	19,1	18,4	10,9	9,9	9,8
Sigma	23,7	22,2	19,3	13,4	12,8	10,6
Scostamento medio provinciale	9,1	8,4	7,8	0,0	0,0	0,0





Federconsumatori

Modena

Tab. 3.19 — Costo indice per l'acquisto del paniere **Private Label** e % di sconto del costo scontato e riservato rispetto al costo intero, nei primi dieci supermercati ed ipermercati campionati con sede nel territorio della provincia di Modena. Costo base = minimo costo intero. Periodo 01/07-15/07 2019.

INSEGNA	INDIRIZZO	COMUNE	Costo			% di sconto	
			Intero	Scontato	Riservato	Scon/intero	Riser/Intero
Unes	Via Allegri, 179	Modena	100,0	99,1	99,1	0,9	0,9
Super Rossetto	Via Statale 246, Spezzano	Fiorano M.	100,9	99,9	99,2	1,0	1,7
Conad	Via delle Morane, 500	Modena	101,3	100,8	100,8	0,5	0,5
Conad	Via C. Treves, 54	Formigine	102,0	100,2	100,2	1,7	1,7
Conad	Via Bologna	Sassuolo	102,1	100,4	100,4	1,7	1,7
Coop	Viale Stazione, 4	Finale E.	102,3	102,3	99,7	0,0	2,5
Conad	Piazza Aldo Moro, 7/b	Castelfranco E.	102,7	100,9	100,9	1,7	1,7
Coop	Via Di Mezzo, 142	Vignola	103,2	102,8	102,7	0,4	0,5
Ipercoop	Via San Giacomo, 40	Formigine	103,2	102,3	102,3	0,9	0,9
Coop	Via Vignolese, 835	Modena	103,3	101,6	101,6	1,7	1,7
Valore medio provinciale			107,3	106,3	105,9	0,9	1,3





Federconsumatori Modena

Tab. 3.20 — Scostamenti % medi dai costi, per tipo di costo, per l'acquisto del paniere **Private Label**, dal punto vendita più conveniente e dalla media provinciale nei dieci punti vendita più convenienti tra quelli campionati. Periodo 01/07-15/07 2019.

INSEGNA	INDIRIZZO	COMUNE	Scostamento medio dal P.V più conveniente per tipo di costo			Scostamento medio dalla media provinciale per tipo di costo		
			Intero	Scontato	Riservato	Intero	Scontato	Riservato
Unes	Via Allegri, 179	Modena	0,0	0,0	0,0	-6,8	-6,7	-6,4
Super Rossetto	Via Statale 246, Spezzano	Fiorano M.	0,9	0,8	0,1	-6,0	-6,0	-6,3
Conad	Via delle Morane, 500	Modena	1,3	1,7	1,7	-5,6	-5,2	-4,8
Conad	Via C. Treves, 54	Formigine	2,0	1,1	1,1	-5,0	-5,7	-5,3
Conad	Via Bologna	Sassuolo	2,1	1,3	1,3	-4,8	-5,6	-5,2
Coop	Viale Stazione, 4	Finale E.	2,3	3,2	0,6	-4,7	-3,8	-5,8
Conad	Piazza Aldo Moro, 7/b	Castelfranco E.	2,7	1,8	1,8	-4,3	-5,0	-4,7
Coop	Via Di Mezzo, 142	Vignola	3,2	3,7	3,6	-3,8	-3,3	-3,0
Ipercoop	Via San Giacomo, 40	Formigine	3,2	3,2	3,2	-3,8	-3,8	-3,4
Coop	Via Vignolese, 835	Modena	3,3	2,4	2,5	-3,7	-4,5	-4,1
Scostamento medio provinciale			7,3	7,2	6,8	0,0	0,0	0,0





Federconsumatori

Modena

Tab. 3.22 — Paniere rilevato prodotti “Primi Prezzi” per categoria merceologia.

Categoria e n° prodotti		Categoria e n° prodotti	
Acque minerali	1	Gelati	2
Alcolici e liquori	2	Latte conservato	1
Altri oli alimentari	2	Latte fresco	1
Altri pesci e frutti di mare conservati o lavorati	2	Margarina e altri grassi vegetali	1
Altri preparati a base di carne	2	Olio di oliva	1
Altri preparati alimentari n.a.c.	1	Pasta secca, pasta fresca e preparati di pasta	1
Altri prodotti a base di cereali	1	Patate	1
Altri prodotti a base di latte	1	Patatine fritte	1
Altri prodotti di panetteria	1	Pesce fresco, refrigerato o surgelato	1
Altri prodotti di panetteria e pasticceria	6	Riso	1
Bevande analcoliche	3	Sale, spezie ed erbe aromatiche	1
Birre lager	2	Salse, condimenti e spezie	3
Burro	1	Succhi di frutta e verdura	1
Cacao e cioccolato in polvere	1	Tè	1
Caffè	2	Uova	1
Cioccolato	1	Vegetali freschi o refrigerati diversi da patate	1
Confetture, marmellate e miele	2	Vegetali secchi, altri veg trasform. O conservati	6
Farina ed altri cereali	2	Vegetali surgelati	2
Formaggi e latticini	5	Vini da uve	1
Frutta secca	1	Yougurt	1
Frutta surg, cons di frutta e prod a base di frut	2	Zucchero	1
		Totale referenze “Primi Prezzi” validate	71





Federconsumatori Modena

Graf. 3.5 — Costo indice medio (intero, scontato e riservato) e % di sconto del costo riservato sul costo intero, per l'acquisto del paniere **Primi Prezzi** nelle catene distributive aggregate per insegna rilevato negli **ipermercati** con sede nel territorio della provincia di Modena. Costo base = minimo costo intero. Periodo 01/07-15/07 2019.

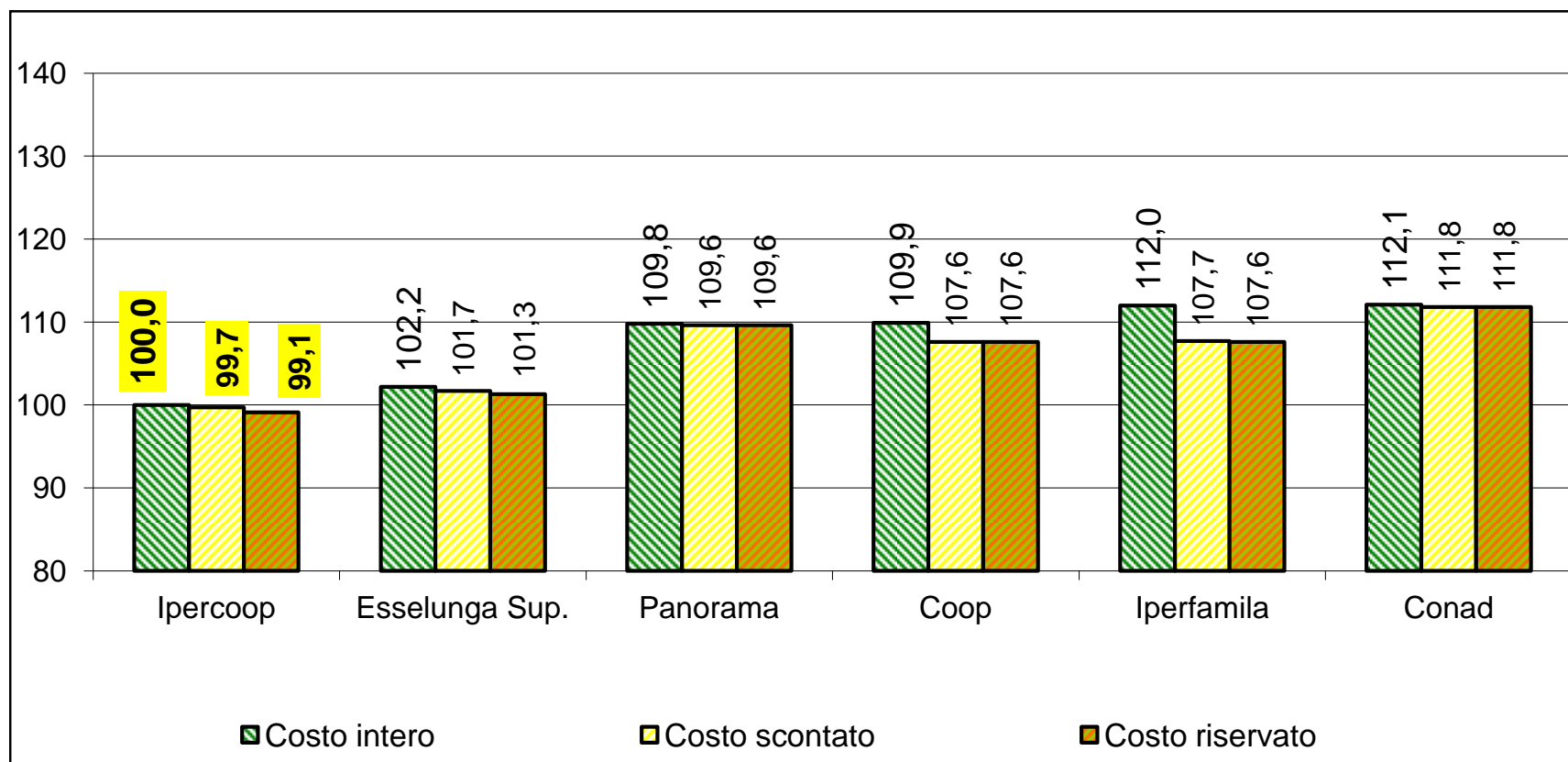



Federconsumatori Modena

Graf. 3.6 — Costo indice medio (intero, scontato e riservato) e % di sconto del costo riservato sul costo intero, per l'acquisto del paniere **Primi Prezzi** nelle catene distributive aggregate per insegna rilevato negli **supermercati** con sede nel territorio della provincia di Modena. Costo base = minimo costo intero. Periodo 01/07-15/07 2019.

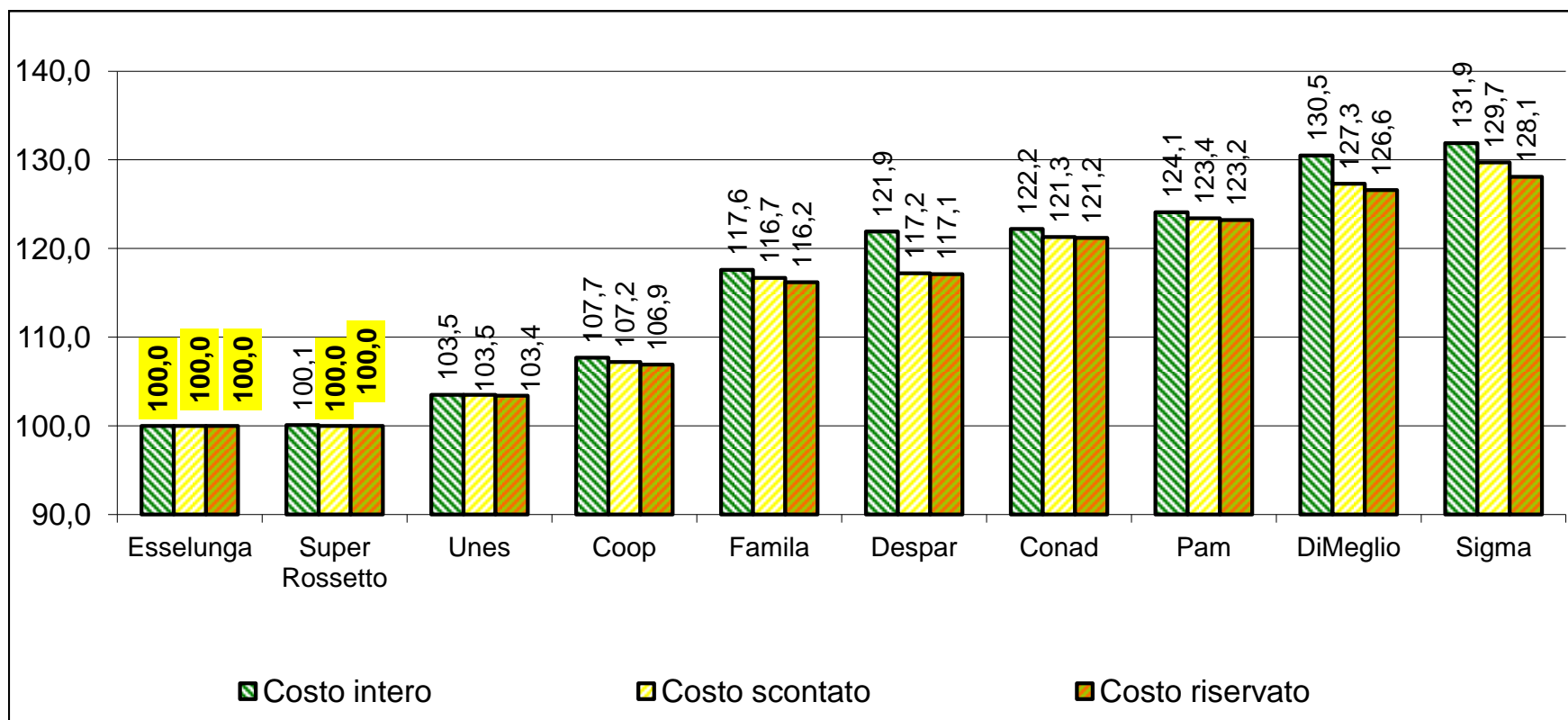



Federconsumatori Modena

Graf. 3.7 — Costo indice medio (intero e scontato) e % di sconto del costo scontato sul costo intero, per l'acquisto del paniere **Primi Prezzi** nelle catene distributive aggregate per insegna rilevato negli **hard discount** con sede nel territorio della provincia di Modena. Costo base = minimo costo intero. Periodo 01/07-15/07 2019.

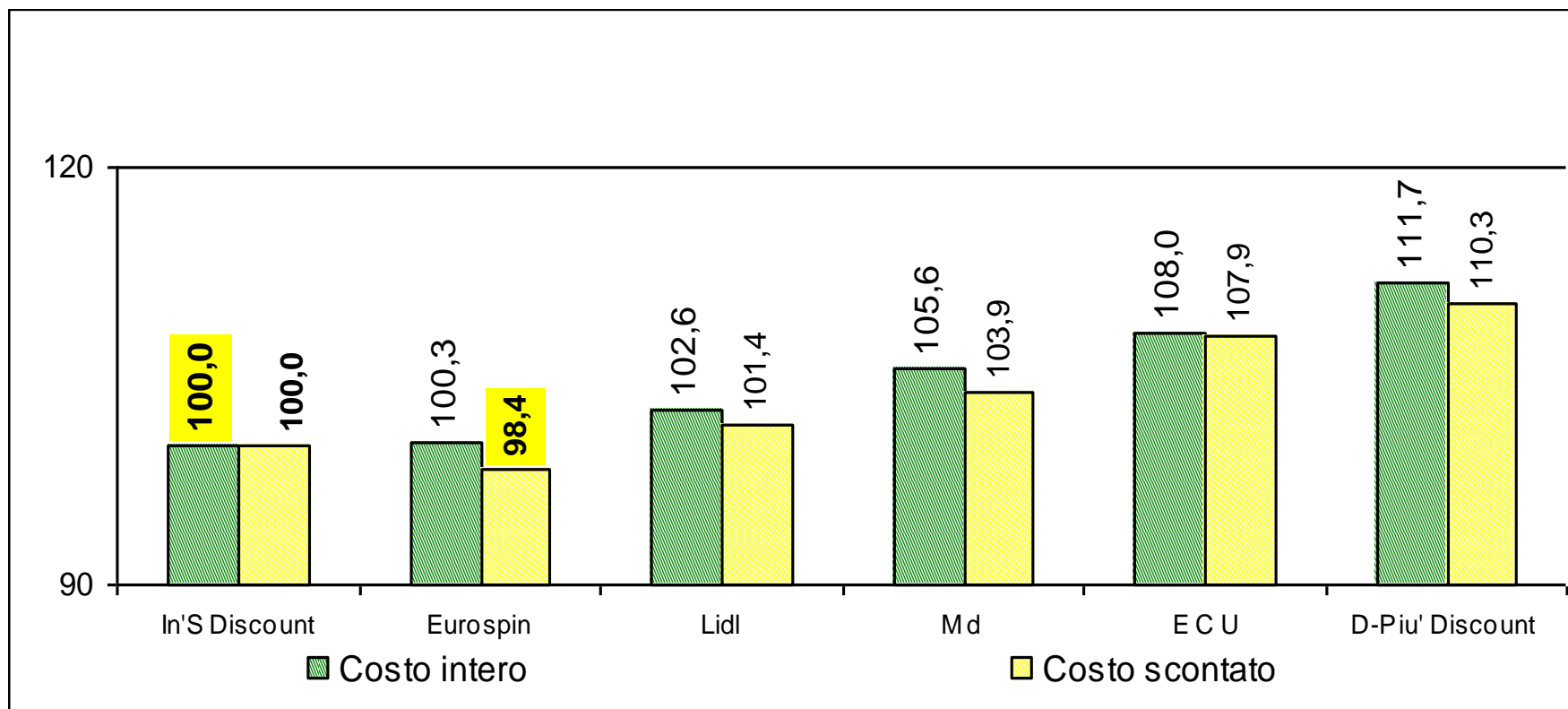



Federconsumatori

Modena

Tab. 3.23 — Scostamenti % medi dai costi, per tipo di costo e, per l'acquisto del paniere **Primi Prezzi**, dall'insegna più conveniente e dalla media provinciale, per tipologia di punto vendita. Periodo 01/07-15/07 2019.

Insegna	Scostamento medio dall'insegna più conveniente per tipo di costo			Scostamento medio dalla media provinciale per tipo di costo		
	Intero	Scontato	Riservato	Intero	Scontato	Riservato
Ipermercati						
Ipercoop	0,0	0,0	0,0	-3,4	-3,0	-3,2
Esselunga Sup.	2,2	2,1	2,2	-1,3	-1,0	-1,1
Panorama	9,8	10,0	10,7	6,1	6,7	7,1
Coop	9,9	7,9	8,6	6,2	4,7	5,1
Iperfamila	12,0	8,1	8,6	8,3	4,8	5,1
Conad	12,1	12,2	12,8	8,4	8,7	9,2
Scostamento medio provinciale	3,5	3,1	3,3	0,0	0,0	0,0
Supermercati						
Esselunga	0,0	0,0	0,0	-13,9	-13,0	-12,7
Super Rossetto	0,1	0,0	0,0	-13,8	-13,0	-12,7
Unes	3,5	3,5	3,4	-10,8	-9,9	-9,7
Coop	7,7	7,2	6,9	-7,2	-6,7	-6,7
Famila	17,6	16,7	16,2	1,3	1,6	1,5
Despar	21,9	17,2	17,1	5,0	2,0	2,3
Conad	22,2	21,3	21,2	5,3	5,6	5,8
Pam	24,1	23,4	23,2	6,9	7,4	7,6
DiMeglio	30,5	27,3	26,6	12,4	10,8	10,5
Sigma	31,9	29,7	28,1	13,6	12,9	11,8
Scostamento medio provinciale	16,1	14,9	14,5	0,0	0,0	0,0
Discount						
In'S Discount	0,0	1,7	n.c.	-3,3	-2,0	n.c.
Eurospin	0,3	0,0	n.c.	-3,0	-3,6	n.c.
Lidl	2,6	3,0	n.c.	-0,8	-0,7	n.c.
Md	5,6	5,6	n.c.	2,1	1,8	n.c.
E C U	8,0	9,7	n.c.	4,5	5,8	n.c.
D-Piu' Discount	11,7	12,2	n.c.	8,0	8,1	n.c.
Scostamento medio provinciale	3,4	3,7	n.c.	0,0	0,0	n.c.





Federconsumatori

Modena

Tab. 3.24 — Costo indice per l'acquisto del paniere **Primi prezzi** e % di sconto del costo scontato e riservato rispetto al costo intero, nei primi dieci supermercati ed ipermercati campionati con sede nel territorio della provincia di Modena. Costo base = minimo costo intero. Periodo 01/07-15/07 2019.

INSEGNA	INDIRIZZO	COMUNE	Costo			% di sconto	
			Intero	Scontato	Riservato	Scon/intero	Riser/Intero
Eurospin	Via Guastalla, 2/2	Carpi	100,0	97,5	97,5	2,5	2,5
In'S Discount	Piazza della cittadella, 56	Modena	102,8	102,8	102,8	0,0	0,0
Eurospin	L.go C.A. Dalla Chiesa, 40	Pavullo nel F.	103,6	103,4	103,4	0,2	0,2
Eurospin	Via per Modena	Finale E.	105,2	102,7	102,7	2,3	2,3
Lidl	Via Pilamiglio, 26	Spilamberto	105,4	104,2	104,2	1,2	1,2
Md	Via Solimei, 121	Castelfranco E.	108,5	106,8	106,8	1,5	1,5
Esselunga Sup.	Via Circ.zione NE, 231	Sassuolo	110,2	109,4	109,0	0,7	1,1
Esselunga	Via delle Morane, 240	Modena	110,5	110,5	110,5	0,0	0,0
Super Rossetto	Via Statale 246, Spezzano	Fiorano M.	110,6	110,5	110,5	0,1	0,1
E C U	Via del crociale, 6a	Fiorano M.	111,0	110,9	110,9	0,1	0,1
Valore medio provinciale			121,6	120,7	120,3	0,8	1,1





Federconsumatori

Modena

Tab. 3.25 — Scostamenti % medi dai costi, per tipo di costo, per l'acquisto del paniere **Primi Prezzi** dal punto vendita più conveniente e dalla media provinciale nei dieci punti vendita più convenienti tra quelli campionati. Periodo 01/07-15/07 2019.

INSEGNA	INDIRIZZO	COMUNE	Scostamento medio dal P.V più conveniente per tipo di costo			Scostamento medio dalla media provinciale per tipo di costo		
			Intero	Scontato	Riservato	Intero	Scontato	Riservato
Eurospin	Via Guastalla, 2/2	Carpi	0,0	0,0	0,0	-17,8	-19,2	-18,9
In'S Discount	Piazza della cittadella, 56	Modena	2,8	5,4	5,4	-15,5	-14,9	-14,5
Eurospin	L.go C.A. Dalla Chiesa, 40	Pavullo nel F.	3,6	6,1	6,1	-14,8	-14,3	-14,0
Eurospin	Via per Modena	Finale E.	5,2	5,4	5,4	-13,5	-14,9	-14,6
Lidl	Via Pilamiglio, 26	Spilamberto	5,4	6,9	6,9	-13,3	-13,7	-13,4
Md	Via Solimei, 121	Castelfranco E.	8,5	9,6	9,6	-10,8	-11,5	-11,2
Esselunga Sup.	Via Circ.zione NE, 231	Sassuolo	10,2	12,3	11,8	-9,4	-9,3	-9,4
Esselunga	Via delle Morane, 240	Modena	10,5	13,3	13,3	-9,2	-8,5	-8,1
Super Rossetto	Via Statale 246, Spezzano	Fiorano M.	10,6	13,3	13,3	-9,1	-8,5	-8,2
E C U	Via del crociale, 6a	Fiorano M.	11,0	13,8	13,8	-8,7	-8,1	-7,8
Scostamento medio provinciale			21,6	23,8	23,4	0,0	0,0	0,0





Federconsumatori

Modena

Tab. 3.27 — Paniere rilevato prodotti “Prodotti Freschi” per categoria merceologia.

Categoria e n° prodotti	
Altre carni	1
Altri pesci e frutti di mare conservati o lavorati	3
Carne bovina	2
Carne suina	3
Frutta con guscio	1
Frutta fresca o refrigerata	1
Pane	2
Pesce fresco, refrigerato o surgelato	2
Pesci e frutti di mare secchi, affumicati o salati	1
Pollame	9
Vegetali freschi o refrigerati diversi da patate	1
Totale referenze “Prodotti Freschi” validate:	32





Federconsumatori Modena

Tab. 3.29 — Costo indice per l'acquisto del paniere **Prodotti Freschi** e % di sconto del costo scontato e riservato rispetto al costo intero, negli **ipermercati** campionati con sede nel territorio della provincia di Modena. Costo base = minimo costo intero. Costo base = minimo costo intero. Periodo 01/07-15/07 2019.

INSEGNA	INDIRIZZO	COMUNE	Costo			% di sconto	
			Intero	Scontato	Riservato	Scon/intero	Riser/Intero
Iperfamila	Circ.le S. Francesco, 134	Fiorano M.	100,0	95,0	95,0	5,0	5,0
Esselunga Sup.	Via Circ.zione NE, 231	Sassuolo	101,7	96,5	96,5	5,1	5,1
Panorama	Via Archimede, 9	Sassuolo	103,8	103,4	103,4	0,4	0,4
Ipercoop	Via San Giacomo, 40	Formigine	106,5	105,2	105,2	1,3	1,3
Conad	Via delle Morane, 500	Modena	110,6	110,4	110,4	0,2	0,2
Ipercoop	Via dell'industria, 32	Carpi	110,9	110,9	110,9	0,0	0,0
Ipercoop	Via Agnini, 37	Mirandola	113,1	113,1	113,1	0,0	0,0
Esselunga A Casa			113,1	113,1	113,1	0,0	0,0
Ipercoop	Viale dello Sport, 50	Modena	113,4	113,4	113,4	0,0	0,0
Coop	Via Circondariale SE	Sassuolo	116,6	112,3	112,3	3,7	3,7
Ipercoop	Via Emilia Ovest, 1480	Modena	116,6	116,6	116,6	0,0	0,0
Esselunga Sup.	Via Modena-Carpi	Soliera	119,6	104,7	104,7	12,5	12,5
Coop Online			121,2	121,2	121,2	0,0	0,0
Valore medio provinciale			112,3	110,6	110,6	1,4	1,4





Federconsumatori Modena

Tab. 3.30 — Scostamenti % medi dai costi, per tipo di costo, per l'acquisto del paniere **Prodotti Freschi**, dal punto vendita più conveniente e dalla media provinciale, per punto vendita. Costo base = minimo costo intero. Periodo 01/07-15/07 2019

INSEGNA	INDIRIZZO	COMUNE	Scostamento medio dal P.V più conveniente per tipo di costo			Scostamento medio dalla media provinciale per tipo di costo		
			Intero	Scontato	Riservato	Intero	Scontato	Riservato
Iperfamila	Circ.le S. Francesco, 134	Fiorano M.	0,0	0,0	0,0	-10,9	-14,2	-14,2
Esselunga Sup.	Via Circ.zione NE, 231	Sassuolo	1,7	1,6	1,6	-9,4	-12,8	-12,8
Panorama	Via Archimede, 9	Sassuolo	3,8	8,8	8,8	-7,5	-6,6	-6,6
Ipercoop	Via San Giacomo, 40	Formigine	6,5	10,7	10,7	-5,1	-4,9	-4,9
Conad	Via delle Morane, 500	Modena	10,6	16,2	16,2	-1,5	-0,3	-0,3
Ipercoop	Via dell'industria, 32	Carpi	10,9	16,8	16,8	-1,2	0,2	0,2
Ipercoop	Via Agnini, 37	Mirandola	13,1	19,1	19,1	0,8	2,2	2,2
Esselunga A Casa			13,1	19,1	19,1	0,8	2,2	2,2
Ipercoop	Viale dello Sport, 50	Modena	13,4	19,4	19,4	1,0	2,5	2,5
Coop	Via Circondariale SE	Sassuolo	16,6	18,2	18,2	3,8	1,5	1,5
Ipercoop	Via Emilia Ovest, 1480	Modena	16,6	22,7	22,7	3,9	5,4	5,4
Esselunga Sup.	Via Modena-Carpi	Soliera	19,6	10,2	10,2	6,5	-5,4	-5,4
Coop Online			21,2	27,6	27,6	8,0	9,6	9,6
Valore medio provinciale			12,3	16,5	16,5	0,0	0,0	0,0





Federconsumatori Modena

Tab. 3.30 — Scostamenti % medi dai costi, per tipo di costo, per l'acquisto del paniere **Prodotti Freschi**, dal punto vendita più conveniente e dalla media provinciale, per punto vendita. Costo base = minimo costo intero. Periodo 01/07-15/07 2019

INSEGNA	INDIRIZZO	COMUNE	Scostamento medio dal P.V più conveniente per tipo di costo			Scostamento medio dalla media provinciale per tipo di costo		
			Intero	Scontato	Riservato	Intero	Scontato	Riservato
Iperfamila	Circ.le S. Francesco, 134	Fiorano M.	0,0	0,0	0,0	-10,9	-14,2	-14,2
Esselunga Sup.	Via Circ.zione NE, 231	Sassuolo	1,7	1,6	1,6	-9,4	-12,8	-12,8
Panorama	Via Archimede, 9	Sassuolo	3,8	8,8	8,8	-7,5	-6,6	-6,6
Ipercoop	Via San Giacomo, 40	Formigine	6,5	10,7	10,7	-5,1	-4,9	-4,9
Conad	Via delle Morane, 500	Modena	10,6	16,2	16,2	-1,5	-0,3	-0,3
Ipercoop	Via dell'industria, 32	Carpi	10,9	16,8	16,8	-1,2	0,2	0,2
Ipercoop	Via Agnini, 37	Mirandola	13,1	19,1	19,1	0,8	2,2	2,2
Esselunga A Casa			13,1	19,1	19,1	0,8	2,2	2,2
Ipercoop	Viale dello Sport, 50	Modena	13,4	19,4	19,4	1,0	2,5	2,5
Coop	Via Circondariale SE	Sassuolo	16,6	18,2	18,2	3,8	1,5	1,5
Ipercoop	Via Emilia Ovest, 1480	Modena	16,6	22,7	22,7	3,9	5,4	5,4
Esselunga Sup.	Via Modena-Carpi	Soliera	19,6	10,2	10,2	6,5	-5,4	-5,4
Coop Online			21,2	27,6	27,6	8,0	9,6	9,6
Valore medio provinciale			12,3	16,5	16,5	0,0	0,0	0,0





Federconsumatori

Modena

OSSERVATORIO PREZZI PRATICATI dai
SUPERMERCATI, IPERMERCATI e DISCOUNT
di MODENA e PROVINCIA

XXV EDIZIONE

