



# Il crollo.

Terza indagine sul reddito da lavoro dipendente  
dei/delle modenesi.

Analisi dei dati delle dichiarazioni dei redditi presentate presso il Caaf CGIL della provincia di  
Modena. Anni fiscali 2016-2022. Focus sulle dichiarazioni presentate nel corso del 2023.



## **Il crollo.**

### **Terza indagine sul reddito da lavoro dipendente dei/delle modenesi.**

Analisi dei dati delle dichiarazioni dei redditi presentate presso il Caaf CGIL della provincia di Modena. Anni fiscali 2016-2022. Focus sulle dichiarazioni presentate nel corso del 2023

**FEDERCONSUMATORI MODENA APS, CGIL MODENA, CAAF CGIL EMILIA ROMAGNA - MODENA E PROVINCIA**

Maggio 2024

## PRESENTAZIONE

*Una provincia diseguale, un divario che si allarga: questo ci consegna il terzo rapporto della nostra indagine sui redditi da lavoro dipendente e pensione in provincia di Modena, a partire dalle dichiarazioni dei redditi raccolte dal CAF Cgil. Sono numeri e indicatori molto crudi, espliciti nella loro durezza. E ci dicono qualcosa di molto chiaro: o si mette in campo un intervento massiccio, su più livelli e in più forme, per il rilancio dei salari dei modenesi, oppure la strada è tracciata.*

*Se sei migrante, se sei donna, se sei giovane, se vivi nella periferia della provincia, se lavori in un settore povero, se hai un contratto precario: basta anche solo una di queste variabili e la condizione salariale crolla, trascinandosi con sé una profonda difficoltà nel definire le proprie strategie di vita, nell'affrontare le scelte quotidiane, nell'immaginare un futuro. In più, si fotografa un territorio che continua a viaggiare con due velocità differenti, quasi su due binari paralleli. Questa immagine, questa contro-narrazione deve aiutare nella definizione di come poter invece riavvicinare i mondi, di come far tornare su un unico binario chi oggi attraverso il lavoro si realizza (anche solo economicamente) e chi invece non riesce ad emanciparsi, o ancora peggio si sente condannato dentro ad una condizione irreversibile.*

*Non lo vogliamo nascondere: anche l'azione contrattuale del sindacato non è stata ancora sufficiente nel ribaltare, nell'invertire una tendenza che a volte appare, appunto, irrecuperabile. L'impatto distruttivo del galoppo inflazionistico di questi ultimi anni ha mangiato ed eroso le basi di sicurezza sulle quali poggiavano buona parte dei redditi da lavoro del nostro territorio, producendo un vero e proprio inverno della capacità d'acquisto dei cittadini e delle cittadine. Per questo come Cgil sosteniamo la necessità e l'urgenza di recuperare l'intera spirale inflazionistica prodottasi negli ultimi 3 anni dentro alla stagione dei rinnovi contrattuali nazionali, come già in diverse situazioni sta accadendo. Ma non basta: dobbiamo moltiplicare la contrattazione di secondo livello, nelle aziende e nei territori, e dobbiamo una ad una affrontare quelle variabili che diventano da sole in grado di peggiorare le condizioni di vita e di lavoro delle persone: sconfiggiamo il precariato, affrontiamo a viso aperto la questione di genere, qualificiamo i lavori, abbattiamo il razzismo e costruiamo una società davvero libera.*

*La nostra mobilitazione, fatta di manifestazioni, di scioperi, di rivendicazioni contrattuali, di vertenzialità diffusa, si arricchisce in questi giorni di un nuovo strumento, la raccolta firme a sostegno di 4 referendum abrogativi contro i licenziamenti, il precariato e la mancanza di sicurezza sul lavoro lungo gli appalti. Chiediamo però che la politica faccia la sua parte, a livello nazionale e a livello locale, per l'equità fiscale, per garantire l'accesso ai servizi pubblici e ai beni comuni (non solo sanità, ma anche casa, trasporto, energia) e per ridisegnare una nuova idea di Paese. Chiediamo che le associazioni datoriali redistribuiscano davvero le ricchezze accumulate e i profitti che in tanti settori si sono affastellati proprio in questi ultimi anni, superando una logica che sta sempre di più svalutando il lavoro di per sé.*

*Vi lascio alla lettura dei dati e all'analisi dei numeri: leggete questa indagine come un nostro j'accuse, ma anche come un manifesto di ciò che vogliamo sconfiggere.*

DANIELE DIECI  
Segretario Generale CGIL Modena

## IL CROLLO.

**Sintesi dei principali risultati della Terza indagine sul reddito da lavoro dipendente dei/delle modenesi.**

*Siamo giunti al terzo rapporto sui redditi da lavoro dipendente e pensione in provincia di Modena, elaborato sui dati della società fiscale della CGIL, largamente prima nel territorio per attività svolta. Una fotografia del reddito delle modenesi e dei modenesi, che quest'anno si sdoppia. Questa parte del rapporto è dedicata al lavoro dipendente, mentre quella relativa alle pensioni sarà presentata nelle prossime settimane, con una significativa novità: assieme all'evoluzione del reddito dei pensionati presenteremo la condizione dei più giovani, rispetto all'attesa pensionistica.*

*Il nostro report analizza i dati delle dichiarazioni dei redditi da lavoro dipendente presentate nel corso del 2023 da parte dei modenesi, e relative all'anno 2022; la serie storica sulla quale è basato il confronto dei dati si riferisce al periodo 2016-2022, e comprende 291.000 certificazioni uniche. **Solo il termine "crollo" può sintetizzare quanto accaduto sul fronte dei redditi nel corso del 2022.** Era un dato atteso e annunciato, ma le dimensioni ed il peso di questo crollo, sul lavoro dipendente, lasciano attoniti. Un fenomeno che peraltro continuerà, accentuando il peggioramento, quando misureremo il dato delle dichiarazioni attualmente in corso di presentazione. Un arretramento di redditi, per capirci, che **non ha uguali nella storia del nostro paese dal dopoguerra ad oggi.** Parliamo di una perdita di potere d'acquisto dei salari che nell'arco di un solo anno, in provincia di Modena, **ha raggiunto mediamente l'8.1%** a fronte di una inflazione che ha toccato l'8,3%. E' del tutto evidente la pressoché totale assenza, nella media del 2022, di incrementi salariali. Nel 2022 e nel 2023 abbiamo assistito ad un pesante impoverimento dei modenesi e degli italiani; un impoverimento che non ha avuto uguali in Europa. Contemporaneamente va rilevata la crescita dei profitti delle imprese di interi settori, spesso coresponsabili delle dinamiche inflattive. Uno spostamento dai redditi ai profitti che è probabilmente la più grande operazione di ingiustizia sociale degli ultimi ottant'anni nel nostro paese.*

*Parliamo di una perdita del valore delle retribuzioni **che raggiunge il 12,3%**, se esaminiamo i dati a partire dal 2016. **In sette anni le lavoratrici ed i lavoratori dipendenti della nostra provincia hanno perso, rispetto al reddito annuale, quasi due retribuzioni.***

*Dentro a questo terribile dato, negativo per tutti i lavoratori dipendenti, ancora una volta segnaliamo l'amplinarsi delle forbici reddituali. **Peggiorano ancora di più i redditi dei giovani e delle donne, con il punto più critico tra le giovani donne.** L'anno scorso avevamo registrato segnali di ripresa dei redditi, nel periodo post Covid, seppur limitati all'occupazione maschile qualificata nella fascia oltre i 55 anni. Nelle dichiarazioni presentate nel 2023 manca il seppur minimo dato positivo.*

**Si accentua la questione di genere.** *Le donne, più frequentemente degli uomini, operano con contratti a tempo determinato; se il reddito medio degli uomini è di 21.550 euro, quello delle donne si ferma a 15.626 euro, il 27,5% in meno. Effetto causato dalla maggior presenza delle donne nei settori poveri, ad elevata irregolarità, ed in quelle aree, come il commercio ed il turismo, dove la maggior parte dei contratti è a part-time, in grandissima parte involontari. Nel 2022 le donne hanno visto un arretramento dei redditi superiore a quello degli uomini, e se il confronto si spinge al 2016 le donne hanno perso il 14,2% del proprio reddito, contro il 10,2% degli uomini. Basti un ultimo dato; nelle dichiarazioni superiori a 50.000 euro solo il 16% sono quelle prodotte da donne.*

**Si accentua la questione anagrafica.** Se nel settore manifatturiero, a maggior presenza maschile, gli under 35 hanno perso nel periodo 2016-2022 “soltanto” il 4,8% del salario, per quel che riguarda gli addetti under 35 del settore commercio si sale al -16%, fino al -27% del settore ristorazione, alberghi e pubblici esercizi; un settore grande, con forte presenza di giovani, ma sempre più devastato dal lavoro irregolare, nelle sue molteplici forme. Tra gli under 25 il 65% è a tempo determinato, un dato che resta altissimo anche nella fascia 25-34, con il 44%.

**Si accentua la questione territoriale.** Nel crollo dei redditi del 2022, in attesa di misurare il 2023, può sorprendere il dato della città di Modena, dove è fortissimo l'arretramento del valore reale dei redditi. Un calo di quasi il 10%, in parte causato dal generale arretramento del Terziario, particolarmente presente in città. Un dato molto distante da una **narrazione** eccessivamente ottimistica sullo stato del capoluogo, e un tema che non sembra al centro (ma nemmeno alla periferia) dell'attenzione delle forze politiche, impegnate nella competizione elettorale amministrativa ed europea. La città di Modena è capoluogo della provincia, ma anche del lavoro precario e sottopagato, dobbiamo sempre ricordarlo. Dopo la buona performance dell'anno precedente, trainata dal settore biomedicale, arretra pesantemente (-9,4%) anche il reddito dei lavoratori dell'Area Nord. La zona di Mirandola torna così alla pari con l'area collinare-montana, mentre Carpi, caratterizzata da tempo dal forte decadimento dell'economia manifatturiera, riduce sempre di più il differenziale di reddito con le due aree estreme della nostra provincia. Anche a Carpi sarebbe necessario un bagno di realismo sullo stato dell'economia e dei redditi, superando la troppo frequente commemorazione dei fasti del passato. Sono quattro le aree della provincia dove oltre ad un calo del potere d'acquisto abbiamo registrato anche un calo dei redditi nominali: sono nell'ordine di maggior negatività, Mirandola, Modena, Carpi e Castelfranco Emilia.

**Si accentua la crisi delle famiglie modenesi.** Una delle nostre tabelle riporta gli effetti dell'arretramento del potere d'acquisto dei redditi da lavoro per alcune tipologie di famiglie. Ancora una volta la famiglia under 35 con lavori in area terziario ha subito un calo di valore del reddito familiare attorno al 20%, nell'arco di sette anni, mentre all'opposto il calo per la famiglia di over 55, con occupazioni negli Enti locali e nel settore ceramico ha registrato un più contenuto arretramento del 5%. Un calo che per la parte più debole delle famiglie si è trasformato in incertezza nel futuro, in denatalità, in esistenze troppo a lungo precarie. Ma anche in scelte di riduzione dei consumi, anche alimentari, nella rinuncia a cure, sempre più spostate sul privato. Quasi metà dei mutui ha oggi una durata superiore a 30 anni; si fa il mutuo a 30 anni, si finisce di pagarlo a 60, o 65 anni. Cresce l'indebitamento degli italiani, si riducono i risparmi; soprattutto continua ad avanzare il confine della povertà, arrivando ad inglobare famiglie a doppio reddito, ma troppo modesto per sostenere i maggiori costi di mutui, affitti, energia, spesa alimentare.

**Infine.** La crisi dei redditi dovrebbe essere il prisma attraverso il quale osservare tanti altri fenomeni, primo tra tutti la sfiducia sociale, che cresce inarrestabile. Al contrario sembra essere un tema rimosso dall'agenda della politica, al limite utile per un applauso, ma alla fine relegato nell'angolo delle cose impossibili. Oppure ci si rifugia nell'incredulità: “Tanto al mare è sempre tutto esaurito”. Invece la crisi dei redditi esiste, e produce effetti, tutti negativi. Nell'indagine segnaliamo il progressivo assottigliamento dei redditi medi e l'espansione della fascia più debole, e dentro questa la creazione di una ulteriore area, ancora più critica.

*L'Italia è un paese dove negli anni la rabbia si è trasformata in rancore, la lotta di classe in sfiducia generalizzata; un paese dove l'ascensore sociale è in panne da molti anni, dove crescono i profitti e calano i redditi da lavoro. Dove si tassano le tasse, come nel caso delle accise sui carburanti, ma non si riesce ad affrontare il tema della tassazione dei grandi patrimoni e degli iniqui ultraprofiti di Banche, petrolieri, gestori d'energia e altri ancora. Temi sui quali si sono accennati interventi in un recente passato, ma anche temi del tutto espunti dall'azione dell'attuale Governo. Un Governo peraltro del tutto disinteressato alla complessa azione sindacale che tra il 2023 ed il 2024 ha "mosso" i salari di alcuni settori e aziende, rinnovando contratti e recuperando una parte dei redditi persi negli ultimi anni. Ma una azione che, da sola, non può bastare a recuperare quei due stipendi mediamente persi dai modenesi, nell'arco di pochi anni.*

MARZIO GOVONI  
ELISABETTA VALENTI

Presidente FEDERCONSUMATORI PROVINCIA DI MODENA APS  
Referente CAAF CGIL EMILIA ROMAGNA - MODENA E PROVINCIA

Modena 2 maggio 2024



## PREMESSA METODOLOGICA

La banca dati centralizzata del Centro di assistenza fiscale di CGIL Modena rappresenta un giacimento informativo di primaria importanza per la valutazione e l'analisi di una gamma di dinamiche riguardanti il reddito dei cittadini modenesi. In questa terza edizione Federconsumatori, CGIL e CAAF CGIL EMILIA ROMAGNA - MODENA E PROVINCIA (C.S.C. – CAAF CGIL fino al 31 dicembre 2023) hanno **elaborato le informazioni afferenti ad oltre 291mila certificazioni uniche relative a redditi da lavoro dipendente riferite agli anni fiscali 2016-2022.**

Per l'anno fiscale 2022 si è fatto riferimento all'estrazione della banca dati eseguita in data 25 ottobre 2023: 41.121 certificazioni, corrispondenti ad un valore economico che supera gli 823 milioni di euro.

**Pur avendo proceduto all'elaborazione dei dati anonimizzati, il grado di fidelizzazione nell'utilizzo dei servizi di assistenza fiscale di C.S.C – CGIL** da parte dei lavoratori rende particolarmente elevato il livello di omogeneità delle serie storiche estratte dalla banca dati. Per un campione di certificazioni (corrispondenti al 62% dei casi complessivi) è stato possibile inoltre ricostruire il Settore e sottosettore di attività economica dell'azienda (tramite macroaggregazione e comparazione con la classificazione ATECO Istat).

Come già proposta nella seconda edizione del report, si è proceduto a costruire una *doppia lente* di analisi territoriale dei dati. Le informazioni vengono analizzate sia per comune/area di residenza del dichiarante, sia per comune/area di localizzazione dell'unità locale di lavoro (indipendentemente dalla residenza dei dipendenti in essa occupati). Tale modalità consente la stima della matrice Origine/Destinazione dei flussi di spostamento dei lavoratori. In entrambi i percorsi di analisi è stata adottata la seguente aggregazione territoriale:

AREA TERRITORIALE	COMUNI
AREA DI MIRANDOLA	Camposanto, Cavezzo, Concordia s.S., Finale E., Medolla, Mirandola, San Felice s.P, San Possidonio, San Prospero
AREA DI CARPI	Campogalliano, Carpi, Novi di Modena, Soliera
COMUNE DI MODENA	Modena
AREA DI CASTELFRANCO EMILIA	Bastiglia, Bomporto, Castelfranco Emilia, Nonantola, Ravarino, San Cesario s.P.
AREA DI SASSUOLO	Formigine, Fiorano M., Maranello, Sassuolo
AREA DI VIGNOLA	Castelnuovo Rangone, Castelvetro di Modena, Savignano s.P, Spilamberto, Vignola
AREA COLLINARE-MONTANA	Fanano, Frassinoro, Fiumalbo, Guiglia, Lama Mocogno, Marano s.P, Montecreto, Montefiorino, Montese, Palagano, Pavullo n.F., Pievepelago, Polinago, Prignano s.S., Riolunato, Serramazzoni, Sestola, Zocca

L'analisi temporale consente di cogliere gli effetti di medio-lungo periodo della crisi economica mondiale iniziata nel biennio 2008/2009 e delle conseguenze relative alle calamità naturali che hanno colpito la provincia di Modena a partire da maggio 2012. Fattori che hanno influenzato la dinamica dei redditi e delle grandezze macroeconomiche che caratterizzano il territorio modenese. L'arco temporale considerato consente, contestualmente, di valutare gli effetti del biennio pandemico (dichiarazioni dei redditi presentate negli anni 2021 e 2022). Le necessarie misure di contenimento del virus COVID-19, adottate a partire da marzo 2020, hanno causato uno shock di natura reale che ha investito contemporaneamente l'offerta (chiusura di attività e interruzione delle catene del valore) e la domanda (crollo dei consumi, riduzione dei redditi), la cui rapidità e intensità non ha precedenti storici. Questo si è tradotto, anche per il contesto modenese, in perdita di posti di lavoro, incremento delle nuove forme di fragilità e di povertà (giovani, precari) e necessità di molte imprese ad accedere a finanziamenti. Contestualmente si è assistito alla contrazione delle esportazioni (dai macchinari al tessile e abbigliamento, dal ceramico agli autoveicoli). Il settore del commercio ha registrato la dicotomia fra la

sofferenza del dettaglio specializzato non alimentare (la perdita è stata più contenuta nel commercio alimentare) e la grande distribuzione che ha registrato incrementi di fatturato rilevanti. L'analisi condotta sul periodo pandemico ha evidenziato inoltre la maggiore resilienza delle imprese che avevano completato la transizione digitale.

**L'analisi dell'annualità fiscale 2021 evidenziava dal punto di vista economico i primi segnali positivi dall'inizio della pandemia** (pur rimanendo una situazione di emergenza sanitaria). **Tali segnali, non coinvolgevano uniformemente il complesso dei lavoratori dipendenti: donne e giovani continuano ad avere una situazione di precarizzazione progressiva.** I dati relativi alle dichiarazioni presentate nel 2022 confermano, inoltre, il proseguimento di quel processo di *"clusterizzazione verso situazioni estreme"* nel quale si evidenzia **la polarizzazione verso due estremi:** da un lato una classe di lavoratori (soprattutto giovani e donne), numericamente crescente, a basso reddito, precari, occupati in settori di attività economica a contenuta specializzazione. Dall'altro lato, una *elite* di lavoratori (soprattutto uomini, in età matura), numericamente contenuta e stabile nel tempo, ad elevato reddito e con attività lavorative fortemente specializzate. E' proprio nei settori ad elevata presenza femminile e giovanile che l'Istat evidenzia, per il complesso nazionale, il livello più elevato di **economia sommersa** soprattutto in termini di **lavoro irregolare**. L'anno 2021, con una inflazione media annuale nazionale dell'1,9% (+2,0% a Modena), aveva registrato, nella sua parte conclusiva, i primi incrementi dei costi dell'energia e del carburante: i prodromi di quella che è poi diventata **la dinamica inflazionistica del 2022** (acuitizzata dalle conseguenze economiche della guerra in Ucraina e da diffusi fenomeni di natura speculativa). **L'analisi dei redditi relativi all'anno fiscale 2022 (e del relativo potere di acquisto) risente in misura pesantissima della dinamica inflazionistica, pari solo a quella rilevata all'inizio degli anni '80, con tensioni e ripercussioni propagate a tutti i beni di prima necessità e ad alta frequenza di acquisto, in primis sul costo del "carrello della spesa" (inflazione media annuale a Modena pari a +8,3%).** In termini reali, per una famiglia media modenese, due mensilità di retribuzione sono state assorbite dall'incremento del costo della vita, a fronte di adeguamenti delle retribuzioni da lavoro (quando intervenuti) pari all'1,5%. Per le famiglie più fragili (ad esempio nuclei con capofamiglia disoccupato oppure famiglie unipersonali con componente anziano) l'inflazione ha avuto una dinamica più accentuata rispetto alla media, generando una variazione percentuale della spesa, rispetto all'annualità precedente, più elevata rispetto all'incremento rilevato per il complesso delle famiglie. Questo perché la struttura della spesa mensile dei nuclei che si trovano in condizione di fragilità è dedicata in modo sbilanciato ("non per scelta") a voci di spesa che hanno registrato un'inflazione ben superiore alla media (come i beni alimentari e le utenze di energia elettrica e del gas da riscaldamento). Per questi nuclei familiari l'incremento assoluto della spesa annuale, rispetto al 2021, risulta proporzionalmente superiore a quanto rilevato per il complesso delle famiglie, un aspetto che ha contribuito a determinare l'ulteriore forte pressione registrata dal 2022 sui Servizi sociali di supporto forniti dal sistema degli Enti locali.

**In tale quadro, dal punto di vista dell'analisi dei redditi da lavoro dipendente, si ampliano ulteriormente il divario di genere e i fenomeni di polarizzazione, già descritti per l'annualità fiscale 2021, a svantaggio di giovani e donne.** Per analizzare più nel dettaglio tali fenomeni si è proceduto a costruire due quadri informativi di sintesi dedicati alla situazione femminile e alla situazione dei giovani. L'attenzione è stata focalizzata sui dipendenti under35 occupati in particolari sotto-settori economici ad ampia diffusione di lavoro - femminile, giovanile e precario - e caratterizzati da una dinamica di perdita di potere di acquisto dei redditi particolarmente intensa nell'arco temporale analizzato.

**Fonte Tabelle e Grafici:**

*"Il crollo. Terza indagine sul reddito da lavoro dipendente dei/delle modenesi"..*

Analisi dei dati delle dichiarazioni dei redditi presentate presso il Caaf CGIL della provincia di Modena. Anni fiscali 2016-2022. Focus sulle dichiarazioni presentate nel corso del 2023

Elaborazioni a cura di: Massimiliano Vigarani, maggio 2024

A cura di: **FEDERCONSUMATORI MODENA APS, CGIL MODENA, CAAF CGIL EMILIA ROMAGNA - MODENA E PROVINCIA**



**Fig. 1 - AGGREGAZIONI TERRITORIALI**



**Fig. 2 - DISTRIBUZIONI % PROVINCIALE DELLE CERTIFICAZIONI (C.U.) E DEI RELATIVI IMPORTI . Anno 2023 (anno fiscale 2022).**

**CERTIFICAZIONI DI IMPORTO >50.000 euro**

- Rappresentano il 2,3% delle certificazioni complessive (1.007 unità) e corrispondono all'8,6% dell'ammontare economico complessivamente dichiarato
- Maschi: 84% ; Femmine: 16%. Nel 98,1% dei casi sono TEMPI INDETERMINATI
- Nel 37% dei casi corrispondono a lavoratori con almeno 55 anni di età
- Nel 96% dei casi le giornate lavorative sono state 365/anno.
- Sottosettori di attività economica modali: SANITA' PUBBLICA, ALIMENTAZIONE, CERAMICA-PIASTRELLE-REFRATTARI, MOBILITA' GENERALE E INDUSTRIALE, COMMERCIO, MECCANICA GENERALE

**CERTIFICAZIONI DI IMPORTO <10.000 euro**

- Rappresentano il 33% delle certificazioni complessive (14.389 unità) e corrispondono al 6,6% dell'ammontare economico complessivamente dichiarato
- Maschi: 44% ; Femmine: 56%. Nel 68% dei casi sono TEMPI DETERMINATI
- Nel 42% dei casi corrispondono a lavoratori con meno di 35 anni
- Nel 54% dei casi le giornate lavorative sono meno di 60gg/anno. Solo nel 5,4% dei casi le giornate sono state 365/anno.
- Sottosettori di attività economica modali: EDILIZIA, COMMERCIO, RISTORAZIONE-ALBERGHI-PUBBLICI ESERCIZI, LOGISTICA E TRASPORTO MERCI

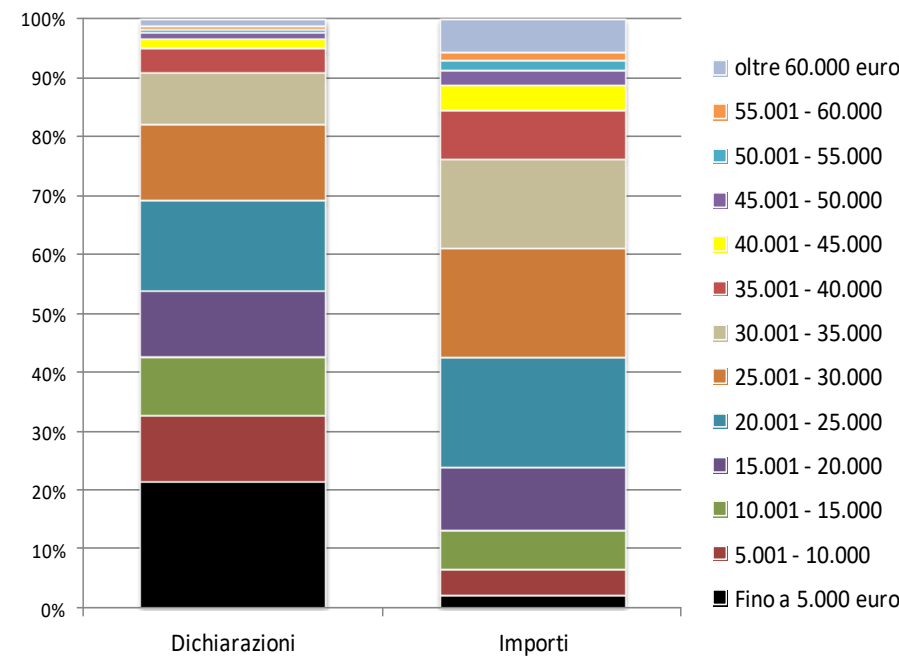

**QUADRO TERRITORIALE DI SINTESI DELLE CERTIFICAZIONI RELATIVE ALLE DICHIARAZIONI DEI REDDITI. Anni 2017- 2023 (anni fiscali 2016 - 2022)**

Area di residenza	Dichiarazione Mod. 730 (Quadro C - Sezione 1 - C1: Redditi da lavoro dipendente e assimilati)										
	Valori assoluti (anno fiscale 2022)		Incidenza % (anno fiscale 2022)		Importo dichiarato medio (euro)						
	N. Dichiarazioni	Importo (euro)	N. Dichiarazioni	Importo	2017 (anno fiscale 2016)	2018 (anno fiscale 2017)	2019 (anno fiscale 2018)	2020 (anno fiscale 2019)	2021 (anno fiscale 2020)	2022 (anno fiscale 2021)	2023 (anno fiscale 2022)
AREA DI MIRANDOLA	7.182	122.816.754,00	16,3	14,9	16.696,40	16.410,55	16.212,26	16.787,02	16.648,27	17.466,84	17.100,63
AREA DI CARPI	6.868	121.349.401,00	15,6	14,7	18.076,32	17.848,13	17.411,56	17.645,33	17.149,28	17.836,41	17.668,81
COMUNE DI MODENA	6.299	129.662.777,00	14,3	15,8	21.068,36	20.323,42	20.413,95	20.671,15	20.270,78	21.075,58	20.584,66
AREA DI CASTELFRANCO EMILIA	5.801	111.025.672,00	13,1	13,5	19.393,94	18.692,20	18.278,78	19.233,34	18.611,96	19.261,09	19.139,06
AREA DI SASSUOLO	4.866	96.746.310,00	11,0	11,8	19.697,33	18.886,20	19.078,92	19.364,38	19.112,03	19.804,78	19.882,10
AREA DI VIGNOLA	5.367	103.982.992,00	12,2	12,6	19.164,54	18.257,81	18.585,75	19.172,80	19.180,84	19.330,38	19.374,51
AREA COLLINARE-MONTANA	5.049	86.019.770,00	11,4	10,5	17.363,31	16.601,73	16.299,36	16.731,27	16.234,36	16.822,72	17.036,99
ALTRE PROVINCE ITALIANE	2.689	51.403.134,00	6,1	6,2	20.060,28	19.041,95	18.822,63	18.461,14	18.855,17	18.829,72	19.116,08
<b>TOTALE</b>	<b>44.121</b>	<b>823.006.810,00</b>	<b>100,0</b>	<b>100,0</b>	<b>18.873,78</b>	<b>18.265,59</b>	<b>18.092,35</b>	<b>18.543,60</b>	<b>18.202,81</b>	<b>18.780,32</b>	<b>18.653,40</b>

## L'ANALISI DEI DATI

Un terzo delle certificazioni afferenti all'anno fiscale 2022 evidenzia un reddito da lavoro dipendente e assimilati inferiore ai 10.000 euro (corrispondente al 6,6% dell'ammontare economico complessivamente dichiarato)

**Il Reddito medio calcolato per le certificazioni presentate nel 2023 ammonta a 18.653,40 euro.** Tale dato è la sintesi dei valore dell'indicatore calcolato per i residenti l'area collinare – montana (17.036,99 euro) e del valore medio registrato nel comune di Modena (20.854,66 euro). **L'analisi dell'evoluzione temporale** dell'indicatore (valori monetari rivalutati in base all'indice dei prezzi al consumo FOI - Istat espressi in euro dell'anno 2022), **evidenzia nel 2022 un decremento medio rispetto all'annualità precedente (-8,1%) e una perdita di potere di acquisto, rispetto al 2016, di quasi 2.620 euro (-12,3%, Cfr. Fig. 3).**

Fig. 3 – Reddito medio dichiarato dai lavoratori dipendenti presso C.S.C. - CAAF CGIL Modena classificato per area di residenza del dichiarante. Dichiarazioni 2017 – 2023 (anni fiscali 2016-2022). Valori monetari rivalutati in base all'indice dei prezzi al consumo FOI - Istat espressi in euro dell'anno 2022

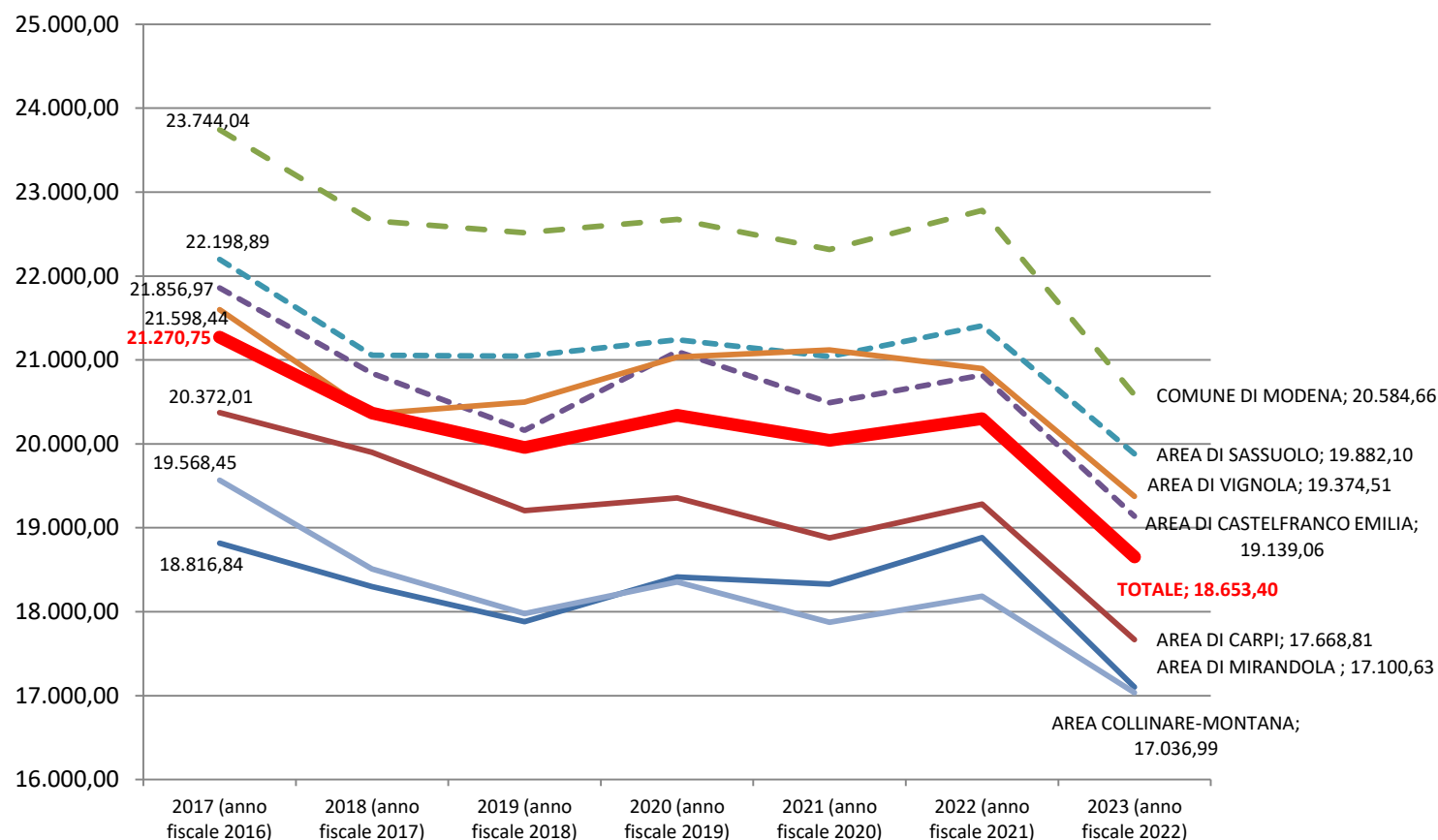

	Variazioni rispetto all'anno fiscale 2021	
	Absolute (euro)	%
COMUNE DI MODENA	-2.198,04	-9,65
AREA DI SASSUOLO	-1.526,86	-7,13
AREA DI VIGNOLA	-1.521,63	-7,28
AREA DI CASTELFRANCO EMILIA	-1.682,18	-8,08
<b>TOTALE</b>	<b>-1.648,12</b>	<b>-8,12</b>
AREA DI CARPI	-1.612,35	-8,36
AREA DI MIRANDOLA	-1.781,02	-9,43
AREA COLLINARE-MONTANA	-1.148,37	-6,31

Il 49% delle certificazioni presentate nel 2023 riguarda **dipendenti di sesso femminile** (21.575 unità). Nel 65% dei casi si tratta di rapporti di lavoro a tempo indeterminato (72% nel caso dei maschi – Cfr. Allegato statistico, Tabb.1, 3, 5). L’analisi per classe di reddito (Cfr. Allegato statistico, Tabb.6, 11, 14) evidenzia, per la componente femminile, una incidenza delle certificazioni con importi inferiori ai 10.000 euro/anno pari al 37,5% (28% nel caso dei lavoratori uomini). L’analisi per genere condotta sulle classe di reddito più elevate evidenzia, all’opposto, una sovra rappresentazione maschile. Le comunicazioni afferenti alla componente femminile rappresentano la maggioranza delle dichiarazioni relative alle classi di reddito più contenute.

L’analisi per settore di attività economica registra l’elevata incidenza del lavoro femminile in sottosectori, come il commercio al dettaglio e la ristorazione e i pubblici esercizi, caratterizzati da una sofferenza iniziata negli anni precedenti e accentuata nell’ultimo triennio.

Il reddito medio per genere, dichiarato nell’anno fiscale 2022, ammonta a 15.626,49 euro per le femmine e a 21.549,95 euro per i maschi (prosegue la dinamica di ampliamento della differenza di genere fra i redditi da lavoro).

**Fig. 4 – Certificazioni (C.U.) di lavoratori dipendenti dichiarate presso C.S.C. - CAAF CGIL Modena classificate per sesso del dichiarante e per classe di reddito. Anni fiscali 2016 - 2022. Composizioni %.**

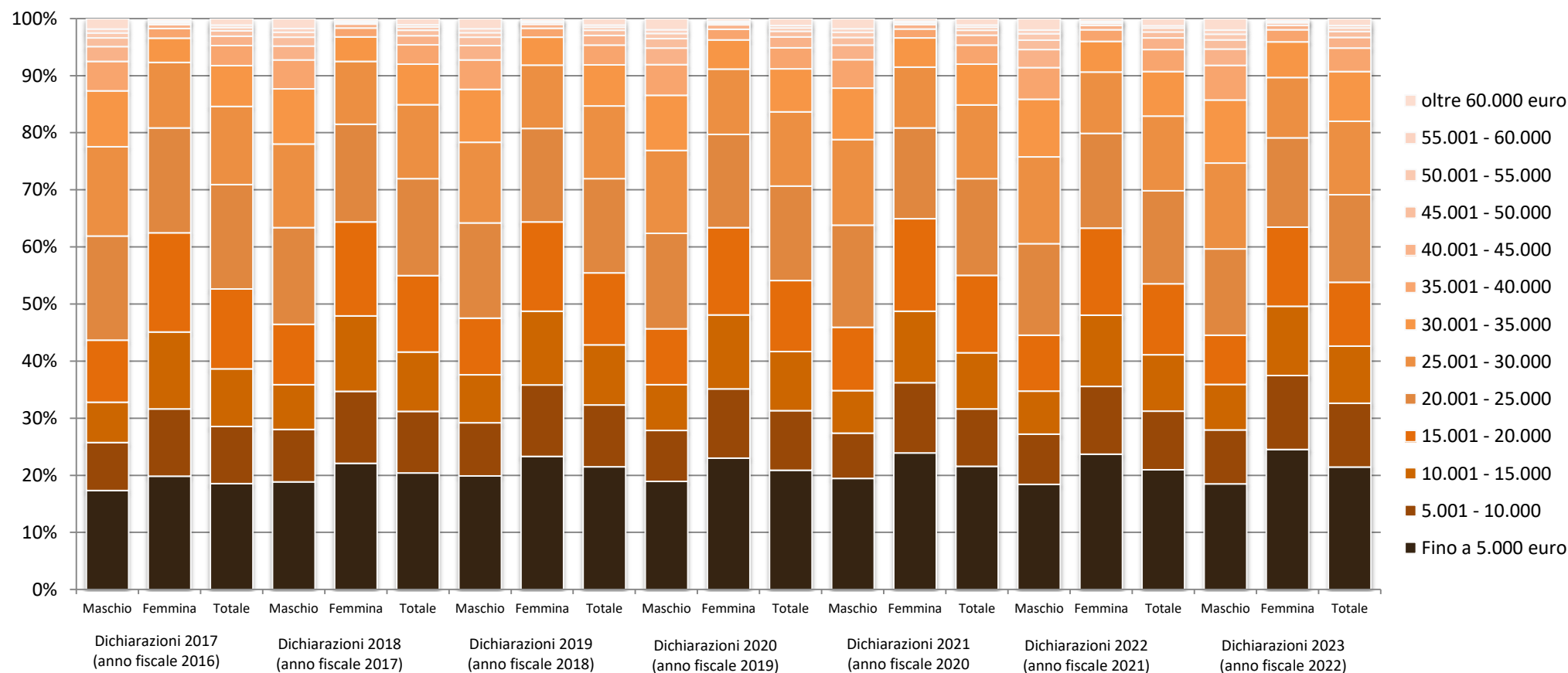
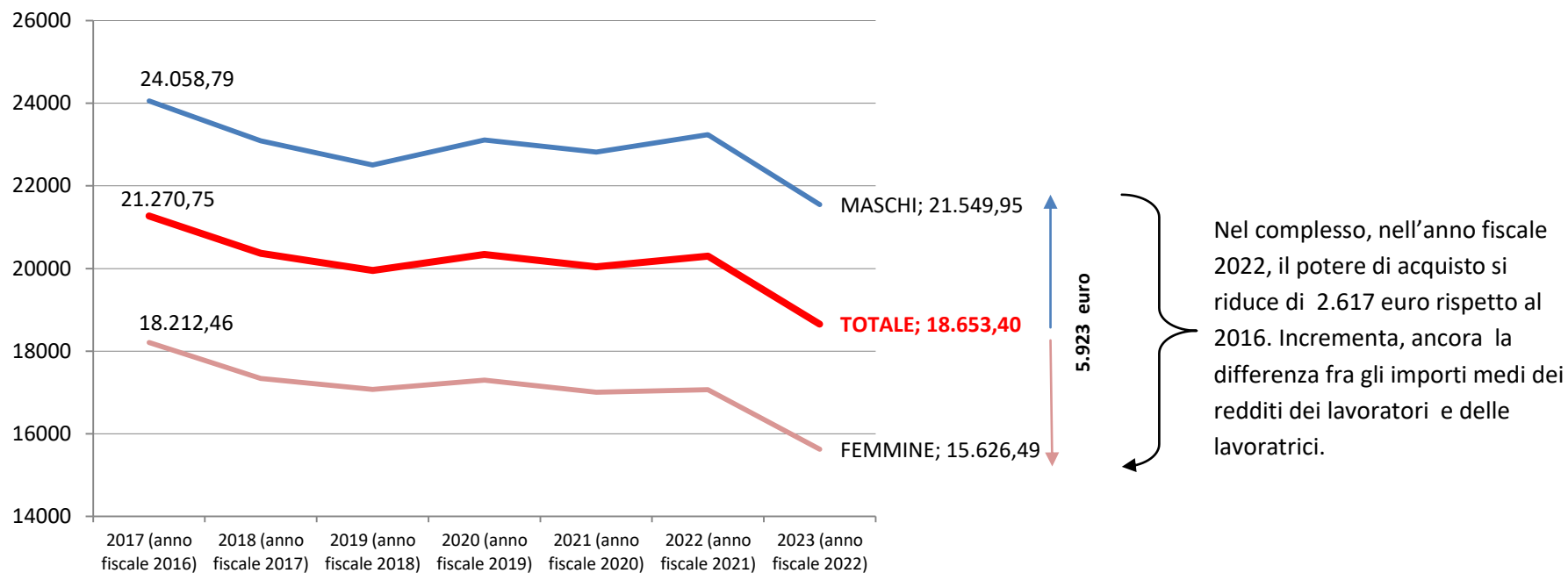

Fig. 5 – Reddito medio dichiarato dai lavoratori dipendenti presso C.S.C. - CAAF CGIL Modena classificato per sesso del dichiarante. Dichiarazioni 2017 – 2023 (anni fiscali 2016-2022). Valori monetari rivalutati in base all'indice dei prezzi al consumo FOI - Istat espressi in euro dell'anno 2022





# QUADRO DI SINTESI SUL LAVORO FEMMINILE

(DICHIARAZIONI 2023, ANNO FISCALE 2022)

21.575 certificazioni nel 2023 (il 49% del totale dei C.U. presentati presso C.S.C. CAAF CGIL Modena) corrispondenti a 337,14 mln di euro (il 41% del totale)

**REDDITO MEDIO LAVORATRICI: 15.626,49 euro (21.549,95 nel caso dei lavoratori)**

**VARIAZIONI REDDITO IN TERMINI REALI PER LE LAVORATRICI RISPETTO ALL'ANNO FISCALE 2021: -8,4% (-7,3% nel caso dei lavoratori uomini)**

**VARIAZIONI REDDITO IN TERMINI REALI PER LE LAVORATRICI RISPETTO ALL'ANNO FISCALE 2016: -14,2% (-10,4% nel caso dei lavoratori uomini)**

**INCREMENTATA LA DIFFERENZA CON IL REDDITO MEDIO DEI LAVORATORI UOMINI ( -5.923 euro/anno)**

**REDDITO MEDIO LAVORATRICI GIOVANI (UNDER 35): 10.356,12 euro**

**PESO % DEI RAPPORTI DI LAVORO A TEMPO DETERMINATO PER LE LAVORATRICI: 34,9% (28% nel caso dei lavoratori uomini) corrispondente al 54,4% del complesso delle certificazioni relative a rapporti a tempo determinato.**

**PESO % DEI RAPPORTI DI LAVORO A TEMPO DETERMINATO PER LE LAVORATRICI GIOVANI (UNDER 35): 56% (44,8% nel caso dei maschi)**

**INCIDENZA DELLE CERTIFICAZIONI CON IMPORTI INFERIORI AI 10.000 EURO/ANNO PER LE LAVORATRICI: 37,5% (28% nel caso dei lavoratori uomini).**







**MAGGIOR PRESENZA DELLA COMPONENTE FEMMINILE IN SOTTO-SETTORI DI ATTIVITA' ECONOMICA AD ELEVATA FRAGILITA' (ad es: commercio; ristorazione, alberghi, pubblici esercizi, servizi di pulizia e domestici, servizi socio-sanitari ed educativi privati)**



# QUADRO DI SINTESI SUL LAVORO GIOVANILE (UNDER 35)

(DICHIARAZIONI 2023, ANNO FISCALE 2022)

12.053 Certificazioni, REDDITO MEDIO DICHIARATO. M 14.087,06 euro, F: 10.356,12 euro, MF: 12.304,09 euro

SOTTO-SETTORE DI ATTIVITA' ECONOMICA	GENERE	Reddito medio dichiarato (euro)		
		Anno fiscale 2022 (euro)	Variazione di potere di acquisto rispetto all'anno fiscale 2016 (euro) (*)	
	COMMERCIO	MF	11.298,93	-2.134,50
	F	10.379,93	-2.204,06	
	EDILIZIA	MF	11.243,39	-842,49
	RISTORAZIONE, ALBERGHI, PUBBLICI ESERCIZI	MF	7.589,89	-2.739,43
	F	7.127,43	-2.898,25	
	LOGISTICA - TRASPORTO MERCI	MF	13.062,15	-1.497,18
	SERVIZI SOCIOSANITARI ED EDUCATIVI PRIVATI	F	9.199,90	-2.394,73
	MANIFATTURIERO (MECCANICA, CERAMICA, GOMMA-PLASTICA, AGROALIMENTARE, TESSILE)	MF	18.647,87	-946,96

(\*) Valori monetari rivalutati in base all'indice dei prezzi al consumo FOI - Istat espressi in euro dell'anno 2022







# QUADRO DI SINTESI SULLE FAMIGLIE.

## VARIAZIONE DEL POTERE DI ACQUISTO DEL REDDITO DA LAVORO DIPENDENTE

(ANNI FISCALI 2016-2022)

TIPOLOGIA DI NUCLEO FAMILIARE		GENERE E SOTTO-SETTORE DI ATTIVITA' ECONOMICA	Reddito medio da lavoro dipendente dichiarato nel 2023 (anno fiscale 2022) (euro) dalla famiglia	Variazione di potere di acquisto rispetto all'anno fiscale 2016 (euro) (**)
	COPPIA UNDER 35	M: COMMERCIO	19.794,53	-5.084,28
		F: RISTORAZIONE, ALBERGHI, PUBBLICI ESERCIZI		
	NUCLEO CON GENITORI IN ETA' 35-44 ANNI (*)	M: LOGISTICA - TRASPORTO MERCI	31.542,84	-4.603,32
		F: SERVIZI SOCIO SANITARI ED EDUCATIVI PRIVATI		
	NUCLEO CON GENITORI IN ETA' 45-54 ANNI (*)	M: MECCANICA GENERALE	58.583,45	-3.879,33
		F: SANITA' PUBBLICA		
	NUCLEO CON GENITORI IN ETA' 55 -64 ANNI (*)	M: CERAMICA, PIASTRELLE E REFRATTARI	61.941,36	-2.935,82
		F: FUNZIONI LOCALI		

(\*) ipotesi di figli che non partecipano al reddito familiare da lavoro

(\*\*) Valori monetari rivalutati in base all'indice dei prezzi al consumo FOI - Istat espressi in euro dell'anno 2022

**Il 27,3% delle certificazioni relative alle dichiarazioni presentate nel 2023 riguarda lavoratori con meno di 35 anni** (12.053 unità), il 52,4% dipendenti con età compresa fra 35 e 54 anni (23.141 unità) e il 20,2% occupati ultracinquantacinquenni (Cfr. Allegato statistico, Tab. 1, 4, 7, 12, 15).

Concentrando l'analisi sulle classi di età giovanili si evidenzia che il 65% delle certificazioni relative agli under25 riguarda un contratto di lavoro a tempo determinato (la media complessiva è pari al 31,4%). L'analogo indicatore calcolato per la classe 25-34 anni ammonta al 44%.

Le certificazioni relative a dichiarazioni con contratto a tempo determinato afferenti alla classe di età inferiore ai 34 anni corrispondono al 44% del complesso dei C.U. a tempo determinato. Un quadro informativo simile si rileva analizzando il numero di giornate lavorative annuali per classe di età. E' con riferimento alle dichiarazioni relative ai dipendenti più giovani che si trovano sovra rappresentati i rapporti di lavoro caratterizzati dal minor numero di giornate lavorative annuali (e la minore incidenza di rapporti di lavoro con durata pari a 365 giorni/anno). Sempre con riferimento alle classi di età giovanile, l'analisi per settore di attività economica registra l'elevata incidenza dei rapporti lavorativi in sottosectori, come il commercio al dettaglio e la ristorazione e i pubblici esercizi, caratterizzati da una sofferenza iniziata negli anni precedenti e accentuata nell'ultimo triennio.

L'importo medio del reddito da lavoro dichiarato nei C.U. dagli under25 ammonta a 7.956,01 euro nell'anno fiscale 2022. Con riferimento alla classe di età 25-39 anni, l'analogo indicatore ammonta a 14.104,22 euro.

**Fig. 6 -- Certificazioni (C.U.) di lavoratori dipendenti dichiarate presso C.S.C. - CAAF CGIL Modena classificate per classe di età del dichiarante e per classe di reddito Anni fiscali 2016 e 2022. Composizioni %.**

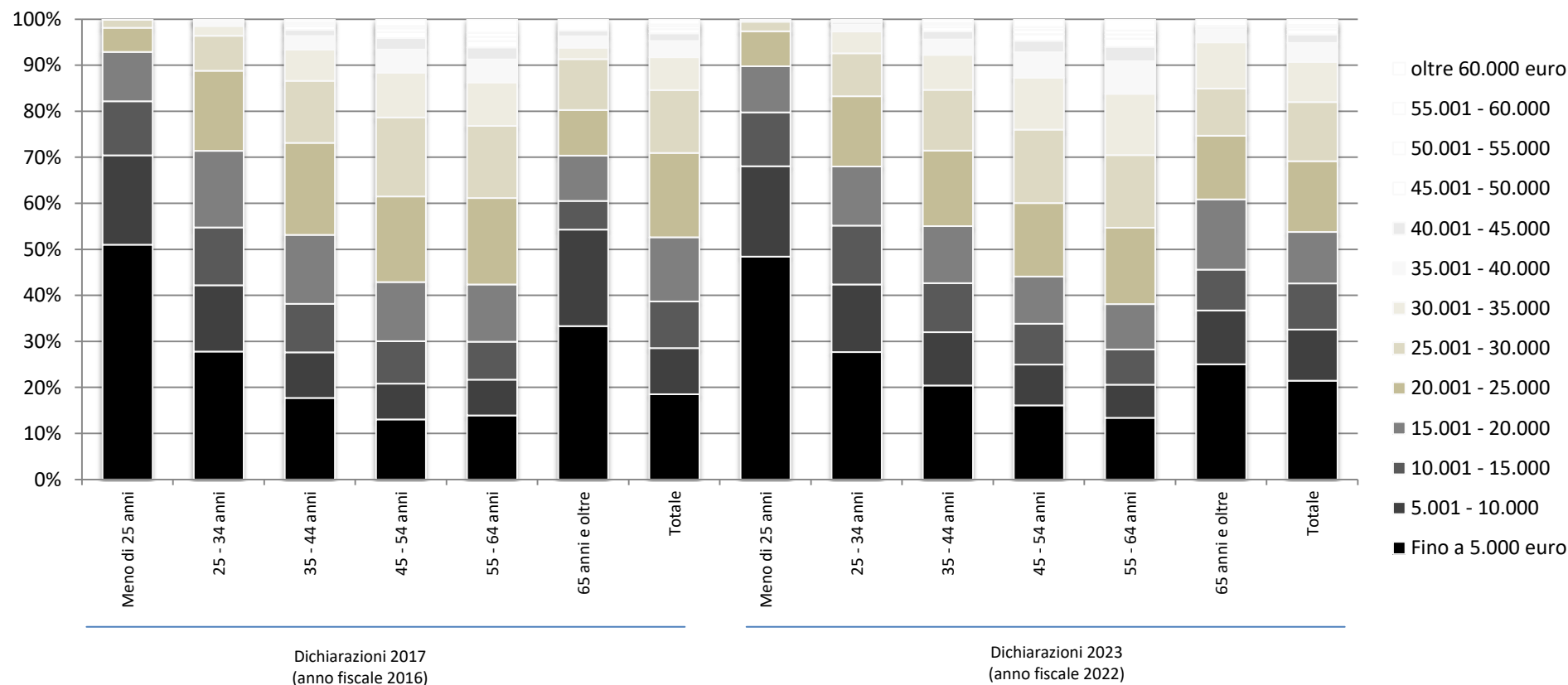

**Fig. 7 – Reddito medio dichiarato dai lavoratori dipendenti presso C.S.C. - CAAF CGIL Modena classificato per classe di età del dichiarante Dichiarazioni 2017 – 2022 (anni fiscali 2016-2021). Valori monetari rivalutati in base all'indice dei prezzi al consumo FOI - Istat espressi in euro dell'anno 2022**

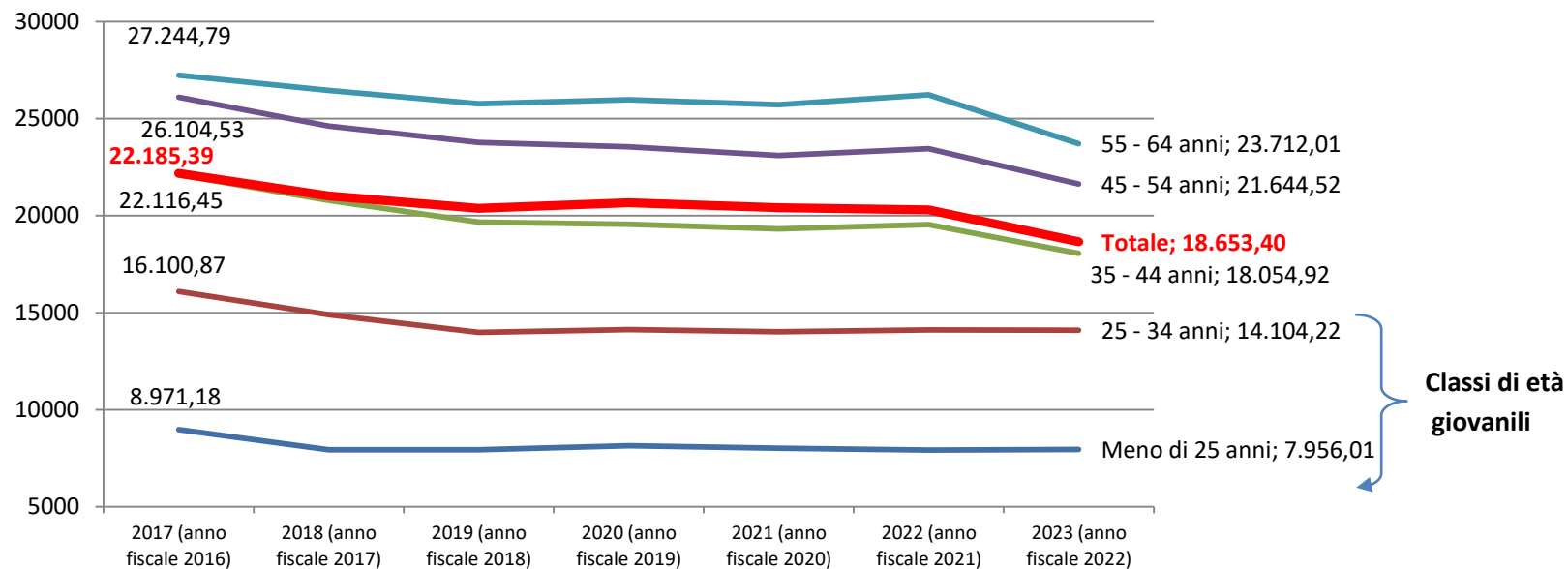

Il 68,6% delle certificazioni relative alle dichiarazioni riferite all'anno fiscale 2022 riguardano rapporti di lavoro a tempo indeterminato. Il reddito medio in caso di contratto a tempo determinato ammonta a 7.297,89 euro (23.845,65 euro nel caso di tempo indeterminato).

**Fig. 8 Certificazioni (C.U.) di lavoratori dipendenti dichiarate presso C.S.C. - CAAF CGIL Modena classificate per tipologia di assunzione del dichiarante e per classe di reddito. Anni fiscali 2016-2022. Composizioni %.**

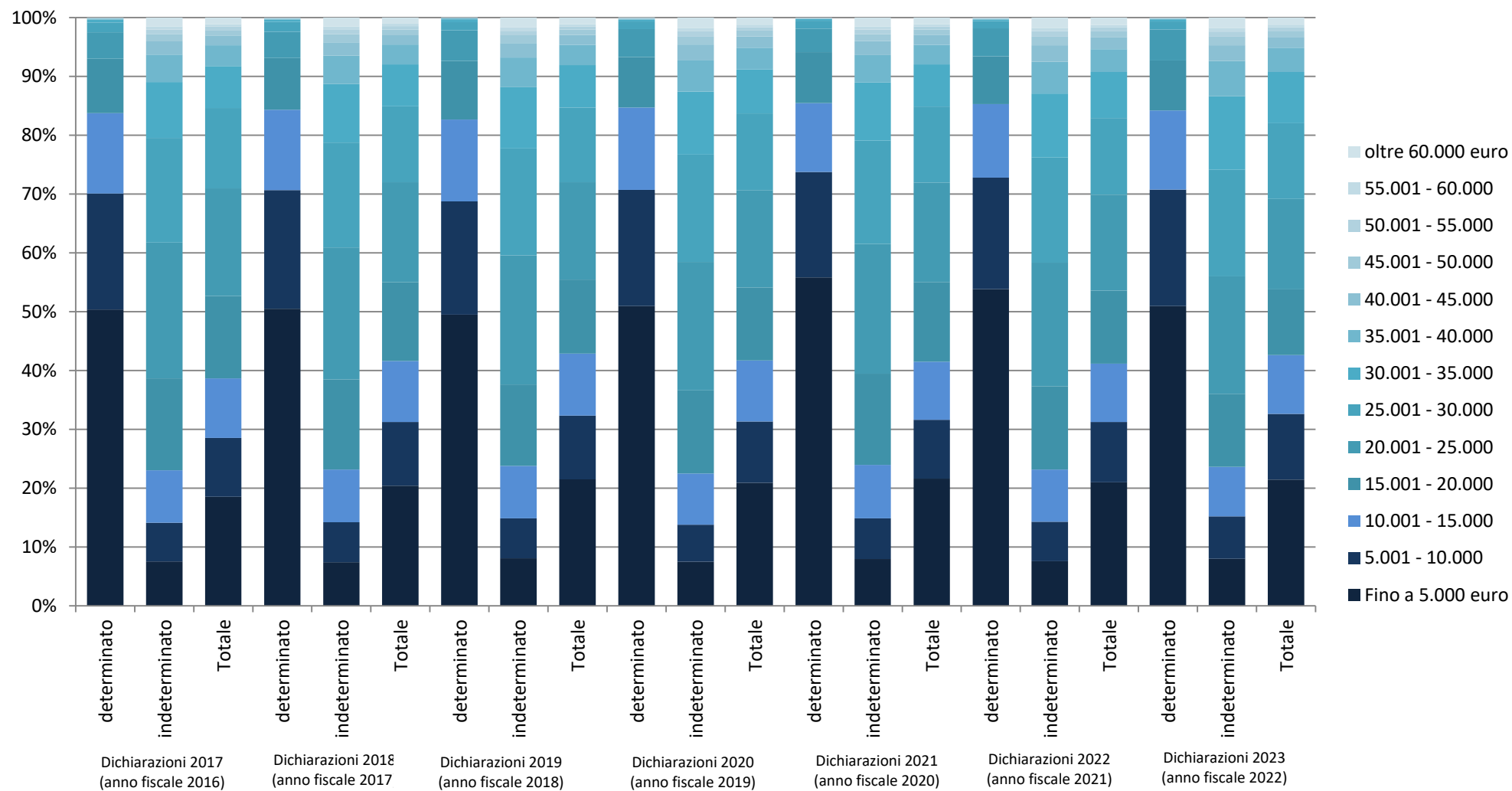
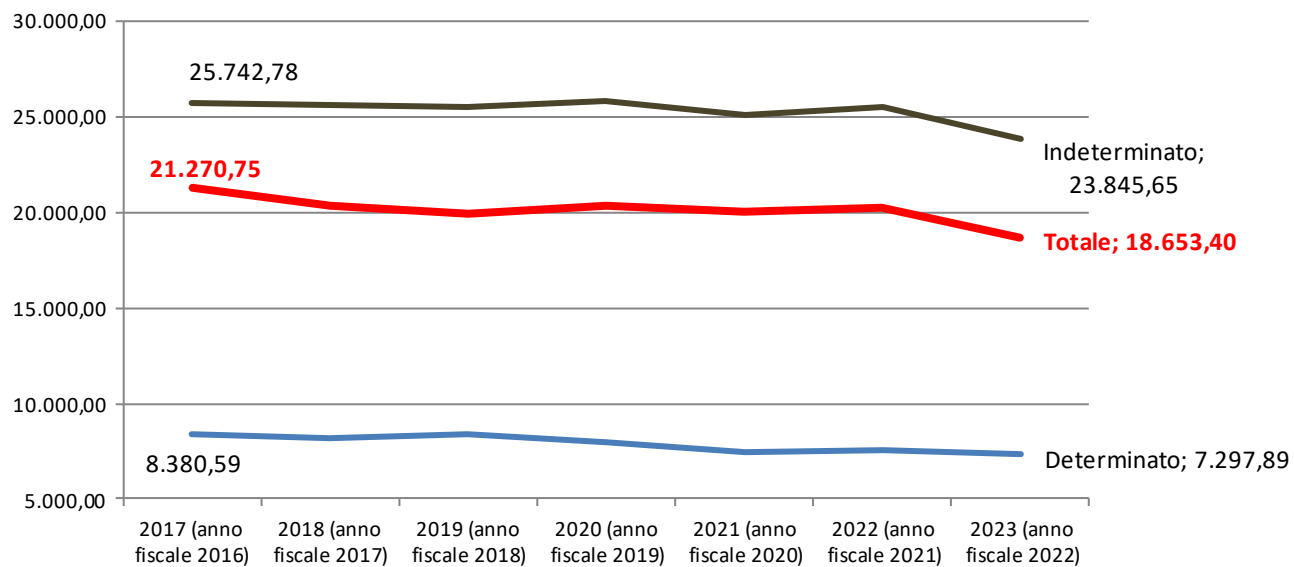

Fig. 9 – Reddito medio dichiarato dai lavoratori dipendenti presso C.S.C. - CAAF CGIL della provincia di Modena classificato per tipologia di assunzione del dichiarante. Dichiarazioni 2017 – 2023 (anni fiscali 2016-2022). Valori monetari rivalutati in base all'indice dei prezzi al consumo FOI - Istat espressi in euro dell'anno 2022



Tab. A.1. – Certificazioni (C.U.) relative alle Dichiarazioni dei redditi di lavoratori dipendenti presentate presso C.S.C. - CAAF CGIL Modena classificate per settore di attività, sesso , classe di età, classe di reddito, numero di giornate lavorative annuali, tipologia di assunzione del dichiarante. Anno fiscale 2022. Composizioni %.

		COMPOSIZIONE % DI RIGA				COMPOSIZIONE % DI COLONNA			
		AGRICOLTURA	INDUSTRIA (inclusa edilizia)	SERVIZI	TOTALE	AGRICOLTURA	INDUSTRIA (inclusa edilizia)	SERVIZI	TOTALE
SESSO	FEMMINA	3,2	29,2	67,6	100,0	41,6	33,5	64,6	50,1
	MASCHIO	4,5	58,2	37,3	100,0	58,4	66,5	35,4	49,9
CLASSE DI ETA'	Meno di 25 anni	2,7	41,8	55,5	100,0	4,8	6,5	7,2	6,8
	25 - 34 anni	3,6	42,6	53,8	100,0	16,8	17,6	18,5	18,0
	35 - 44 anni	4,2	43,6	52,2	100,0	24,1	21,8	21,7	21,9
	45 - 54 anni	3,6	45,2	51,2	100,0	30,2	33,2	31,3	32,1
	55 - 64 anni	4,1	43,9	52,0	100,0	21,7	20,4	20,1	20,3
	65 anni e oltre	10,7	21,8	67,5	100,0	2,5	0,4	1,1	0,9
CLASSE DI REDDITO (euro)	Fino a 5.000	6,0	27,8	66,2	100,0	26,3	10,6	21,1	16,7
	5.001 - 10.000	6,5	30,1	63,4	100,0	17,5	7,2	12,5	10,4
	10.001 - 15.000	9,7	27,8	62,4	100,0	26,3	6,6	12,4	10,4
	15.001 - 20.000	4,4	30,4	65,2	100,0	13,0	7,9	14,1	11,3
	20.001 - 25.000	1,9	44,3	53,8	100,0	8,2	16,7	16,9	16,5
	25.001 - 30.000	0,9	59,0	40,1	100,0	3,4	19,4	11,0	14,3
	30.001 - 35.000	1,1	64,5	34,4	100,0	2,8	14,8	6,6	10,0
	35.001 - 40.000	1,1	73,6	25,3	100,0	1,3	8,0	2,3	4,7
	40.001 - 45.000	0,9	72,3	26,8	100,0	0,5	3,3	1,0	2,0
	45.001 - 50.000	0,9	71,2	27,9	100,0	0,3	1,9	0,6	1,2
	50.001 - 55.000	0,6	71,9	27,5	100,0	0,1	1,0	0,3	0,6
	55.001 - 60.000	0,0	66,2	33,8	100,0	0,0	0,8	0,3	0,5
oltre 60.000	0,6	62,4	37,0	100,0	0,2	1,9	0,9	1,3	
N. GIORNATE LAVORATIVE ANNUALI	Fino a 30	8,8	29,6	61,6	100,0	26,5	7,8	13,5	11,5
	31 - 60	4,7	34,7	60,6	100,0	4,9	3,2	4,6	4,0
	61 - 120	5,6	37,8	56,6	100,0	9,2	5,4	6,8	6,3
	121 - 180	10,4	32,6	57,0	100,0	11,9	3,3	4,8	4,4
	181 - 364	7,7	38,4	53,9	100,0	30,6	13,4	15,6	15,2
	365	1,1	49,9	49,0	100,0	16,9	66,9	54,7	58,6
TIPO DI ASSUNZIONE	DETERMINATO	10,9	32,1	56,9	100,0	80,2	20,7	30,6	28,2
	INDETERMINATO	1,1	48,2	50,7	100,0	19,8	79,3	69,4	71,8
<b>TOTALE</b>		<b>3,8</b>	<b>43,7</b>	<b>52,5</b>	<b>100,0</b>	<b>100,0</b>	<b>100,0</b>	<b>100,0</b>	<b>100,0</b>



L'analisi delle certificazioni per macro-settore di attività economica evidenzia le modalità più significative nel settore primario. Si rilevano differenze significative con i settori industria e servizi per la sovrarappresentazione, **in agricoltura**, del lavoro stagionale, dei rapporti di lavoro a tempo determinato (l'80,2% del complesso delle certificazioni) e con importi economici contenuti.

Fig. 10 – Reddito medio dichiarato dai lavoratori dipendenti presso C.S.C. - CAAF CGIL della provincia di Modena classificato per tipologia di settore economico. Dichiarazioni 2017 – 2023 (anni fiscali 2016-2022). Valori monetari rivalutati in base all'indice dei prezzi al consumo FOI - Istat espressi in euro dell'anno 2022

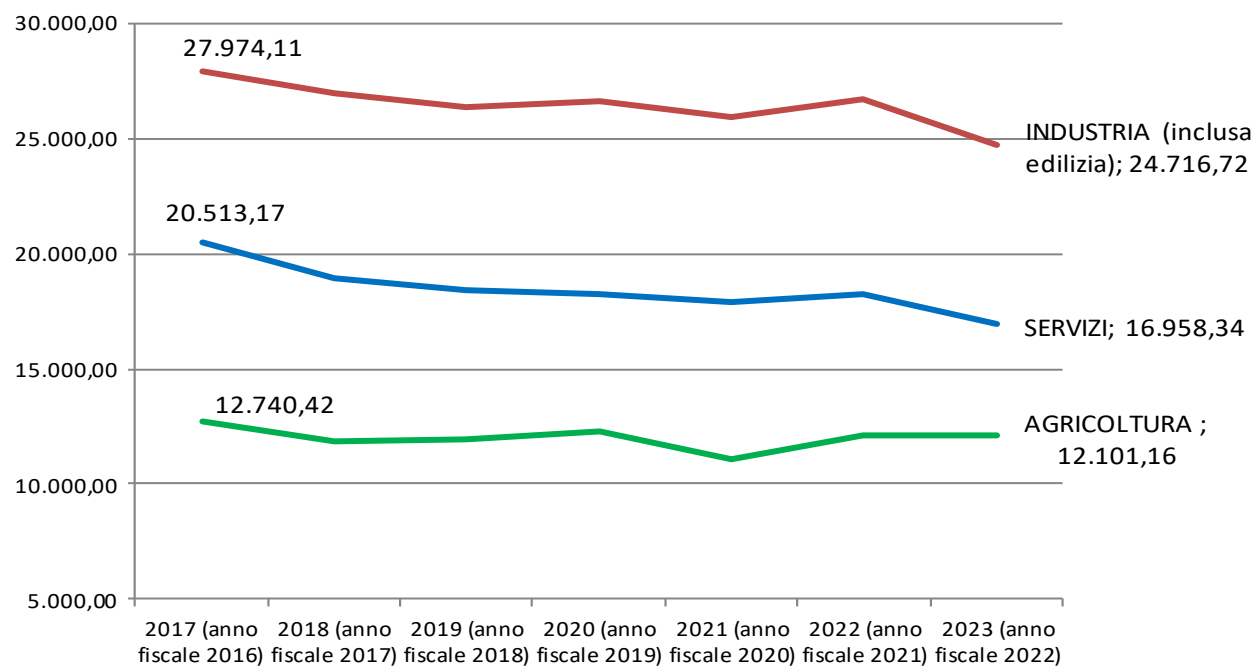

**Fig. 11 – Reddito medio dichiarato dai lavoratori dipendenti presso C.S.C. - CAAF CGIL Modena classificato per settore di attività (sottosettori principali). Dichiarazioni 2017 – 2023 (anni fiscali 2016-2022). Valori monetari rivalutati in base all'indice dei prezzi al consumo FOI - Istat espressi in euro dell'anno 2022**

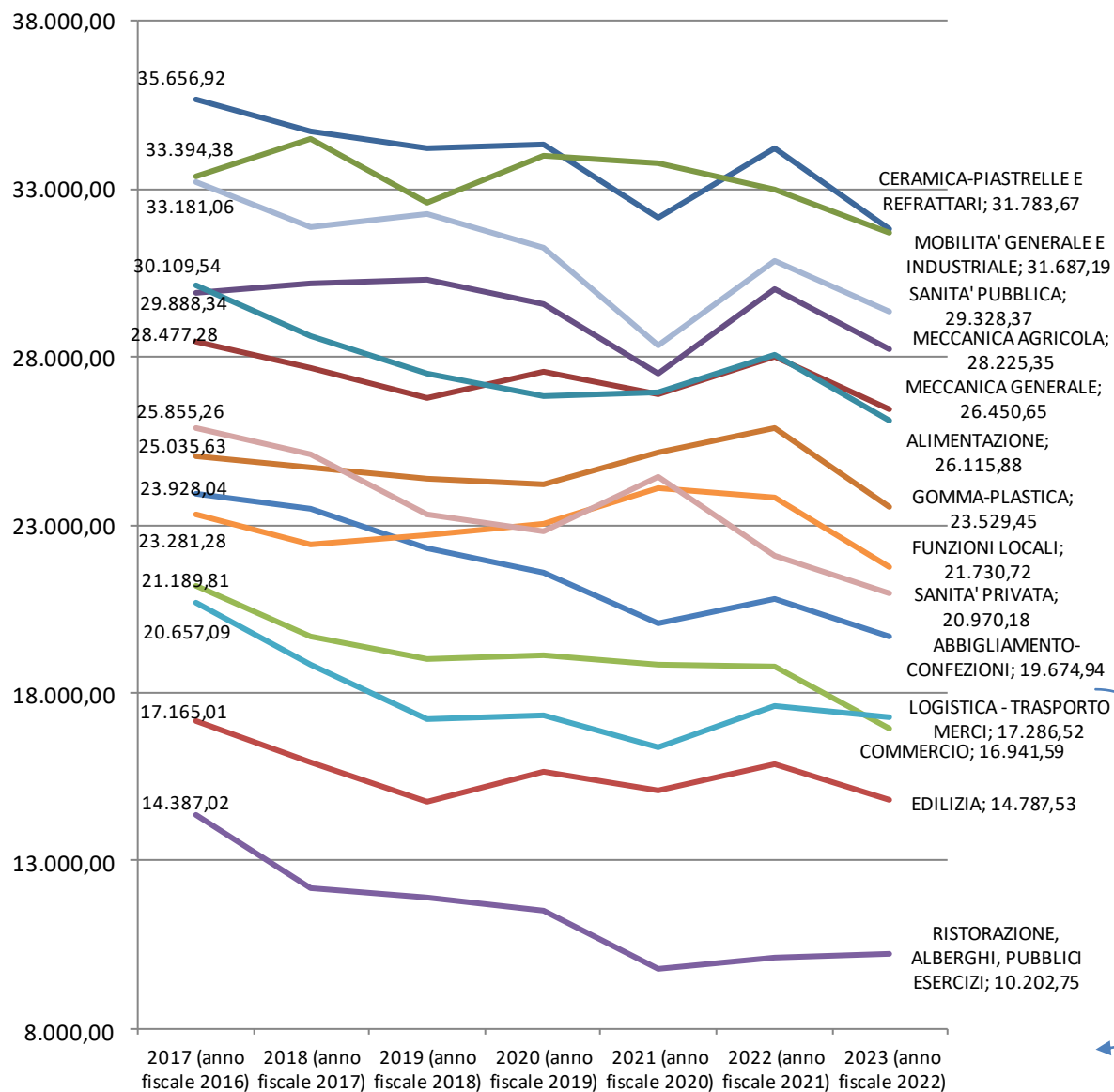

	SESSO		CLASSE DI ETA'			GIORNATE LAVORATIVE ANNUALI				TIPOLOGIA DI ASSUNZIONE	
	F	M	MENO DI 35 ANNI	35 - 54 ANNI	55 ANNI E OLTR E	FINO A 30	DA 31 A 120	DA 121 A 364	365	DET.	INDET.
COMMERCIO	61,7	38,3	33,2	52,5	14,3	14,7	13,2	21,3	50,8	37,1	62,9
EDILIZIA	35,7	64,3	39,3	47,8	12,9	19,6	20,7	29,5	30,1	58,0	42,0
RISTORAZIONE, ALBERGHI, PUBBLICI ESERCIZI	77,7	22,3	27,1	51,6	21,3	17,6	11,5	23,1	47,8	29,6	70,4
LOGISTICA - TRASPORTO MERCI	25,8	74,2	22,9	61,5	15,6	11,0	14,4	22,5	52,2	28,2	71,8

Fig. 12 – INDIVIDUAZIONE DI GRUPPI OMOGENEI DI CERTIFICAZIONI (C.U.) PRESENTATE PRESSO C.S.C. - CAAF CGIL Modena (CLUSTER ANALYSIS K-MEAN). ANNO 2023 (Anno fiscale 2022)

**CLUSTER 3 “La Fascia più debole che si espande”:** 27.734 dichiarazioni (53,8% del totale)

- Per quasi il 60% composto da C.U. di lavoratrici
- Tutte le certificazioni hanno importi < 20.000 euro (oltre 60% inferiore a 10.000 euro e il 39% inferiore a 5.000 euro)
- Nel 27% dei casi le giornate di lavoro sono state inferiori ai 30 gg/anno; nel 48% dei casi inferiori ai 120 gg/anno. Il 22% delle certificazioni indica 365 gg lavoro/anno.
- Assunzioni a tempo determinato: 54%
- Quasi il 40% delle certificazioni sono presentate da lavoratori con età < 35 anni,
- SOTTOSETTORI DI ATTIVITA' MODALI: Commercio; Edilizia, Servizi Sociosanitari ed educativi privati, Agricoltura, Ristorazione – Alberghi – Pubblici esercizi, Logistica e trasporto merci.

NUOVO CLUSTER  
IN CORSO DI  
FORMAZIONE

**CLUSTER 3.1 “La parte più critica della fascia più debole”:** 11.673 dichiarazioni (il 28% del totale)

- Per quasi il 60% composto da C.U. di lavoratrici
- Tutte le certificazioni hanno importi < 7.000 euro
- Il 43% delle certificazioni sono presentate da lavoratori con età < 35 anni,
- Nel 47% dei casi le giornate di lavoro sono state inferiori ai 30 gg/anno; nell'85% dei casi inferiori ai 120 gg/anno. Il 3% delle certificazioni indica 365 gg lavoro/anno.
- Assunzioni a tempo determinato: 72%
- SOTTOSETTORI DI ATTIVITA' MODALI: Commercio; Edilizia, Servizi di pulizia e domestici, Servizi Sociosanitari ed educativi privati, Ristorazione – Alberghi – Pubblici esercizi, Logistica e trasporto merci.

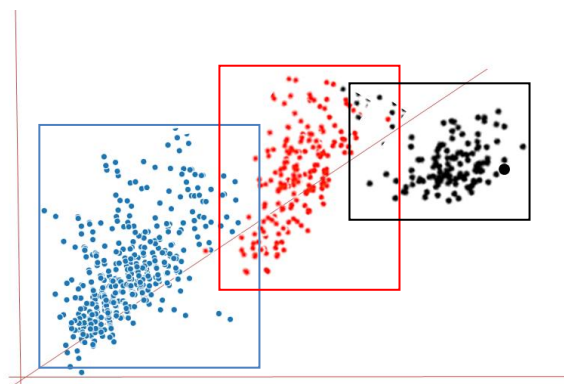

**CLUSTER 1 “Certificazioni con importo di reddito elevato”:** 541 dichiarazioni (1,2% del totale)

- Oltre l'85% lavoratori di sesso maschile
- Tutte le certificazioni hanno importi pari ad almeno 60.000 euro
- Oltre il 96% delle certificazioni indica 365 gg lavoro/anno.
- Quasi totalità di assunzioni a tempo indeterminato:
- Il 40% delle certificazioni sono presentate da lavoratori con età > 55 anni (Incidenza che sale all'82% se si considerano lavoratori con età > 45 anni)
- SOTTOSETTORI DI ATTIVITA' MODALI: Sanità pubblica, Ceramiche-piastrelle e refrattari, Alimentazione, Commercio, Meccanica, Mobilità generale e industriale

**CLUSTER 2 “La Fascia intermedia che si assottiglia”:** 19.846 dichiarazioni (45,0% del totale)

- Oltre il 60% di lavoratori maschi
- L'82% delle C.U. indica importi compresi fra i 20.000 euro e i 35.000 euro
- Il 90,4% delle certificazioni indica 365 gg lavoro/anno.
- Assunzioni a tempo indeterminato: oltre 90%
- Il 60% delle certificazioni sono presentate da lavoratori con età compresa fra i 35 e i 55 anni
- SOTTOSETTORI DI ATTIVITA' MODALI: Commercio, Ceramiche-piastrelle e refrattari, Meccanica generale, Meccanica agricola, Alimentazione, Sanità pubblica, Edilizia, Gomma e plastica, Funzioni locali, Mobilità generale e industriale.



# QUADRO DI SINTESI SUI REDDITI DA LAVORO PER LOCALIZZAZIONE DELL'UNITA' LOCALE

(DICHIARAZIONI 2023, ANNO FISCALE 2022)<sup>(\*)</sup>

AREA TERRITORIALE DI LOCALIZZAZIONE DELL'UNITA' LOCALE	SOTTO-SETTORE PRINCIPALE DI ATTIVITA'	Reddito medio dichiarato (euro)	
		Anno fiscale 2022	Variazione di potere di acquisto rispetto all'anno fiscale 2016
	CERAMICA-PIASTRELLE E REFRATTARI GOMMA-PLASTICA MECCANICA GENERALE	30.241,66 22.623,71 24.747,32	-2.608,14 -667,54 -1.354,76
	ABBIGLIAMENTO-CONFEZIONI	19.460,11	-3.297,59
	ALIMENTAZIONE MECCANICA AGRICOLA MECCANICA GENERALE RISTORAZIONE, ALBERGHI, PUBBLICI ESERCIZI	27.296,15 25.005,37 28.732,44 12.242,88	-2.708,89 -2.959,86 -3.040,48 -2.335,93
	MECCANICA GENERALE MOBILITA' GENERALE E INDUSTRIALE	26.207,81 32.548,07	-2.657,48 -757,26
	CERAMICA-PIASTRELLE E REFRATTARI MOBILITA' GENERALE E INDUSTRIALE	33.484,55 39.240,88	-2.503,30 1.252,95
	ALIMENTAZIONE MECCANICA GENERALE	27.557,00 24.856,11	-4.708,18 1.026,27
	CERAMICA-PIASTRELLE E REFRATTARI MECCANICA GENERALE RISTORAZIONE, ALBERGHI, PUBBLICI ESERCIZI	27.760,50 25.664,58 9.565,05	-4.188,34 890,95 546,44

(\*) Reddito medio dichiarato dai lavoratori dipendenti presso C.S.C. - CAAF CGIL Modena classificati per sotto-settore di attività principale e per localizzazione dell'unità locale. C,U, RELATIVE A DICHIARAZIONI PRESENTATE DAI DIPENDENTI OCCUPATI NELLE UNITA' LOCALI SITUATE NELLE AREE TERRITORIALI DELLA PROVINCIA DI MODENA. Dichiarazioni 2017 - 2023 (anni fiscali 2016-2022). Valori assoluti in euro. Valori monetari rivalutati in base all'indice dei prezzi al consumo FOI - Istat espressi in euro dell'anno 2022

**Tab. A.2 – Stima della Matrice O/D degli spostamenti pendolari INTRA-PROVINCIALI per motivi di lavoro dei dipendenti residenti in provincia di Modena. Certificazioni (C.U.) dichiarate presso C.S.C. - CAAF CGIL Modena classificate per area di residenza del dichiarante e per area di localizzazione dell'unità locale di occupazione. Anno fiscale 2022. Composizioni % di riga e di colonna.**

		AREA LOCALIZZAZIONE DELL'UNITA' LOCALE (DESTINAZIONE)							Totale
		AREA DI MIRANDOLA	AREA DI CARPI	COMUNE DI MODENA	AREA DI CASTELFRANCO EMILIA	AREA DI SASSUOLO	AREA DI VIGNOLA	AREA COLLINARE-MONTANA	
AREA DI RESIDENZA (ORIGINE)	AREA DI MIRANDOLA	63,7	5,3	24,8	3,1	1,6	1,3	0,2	100,0
	AREA DI CARPI	12,8	44,2	34,8	4,8	2,1	1,0	0,2	100,0
	COMUNE DI MODENA	5,4	5,5	73,2	6,7	5,9	2,3	0,9	100,0
	AREA DI CASTELFRANCO EMILIA	9,3	4,2	45,7	32,2	3,2	4,5	0,9	100,0
	AREA DI SASSUOLO	4,4	4,1	37,9	3,2	43,2	5,3	1,9	100,0
	AREA DI VIGNOLA	3,3	3,4	38,1	6,2	10,3	35,5	3,1	100,0
	AREA COLLINARE-MONTANA	1,9	1,2	30,1	5,2	10,5	8,5	42,6	100,0
Totale		16,5	10,4	40,8	8,6	9,7	7,6	6,4	100,0
		Composizione % di colonna							
		AREA LOCALIZZAZIONE DELL'UNITA' LOCALE (DESTINAZIONE)							Totale
		AREA DI MIRANDOLA	AREA DI CARPI	COMUNE DI MODENA	AREA DI CASTELFRANCO EMILIA	AREA DI SASSUOLO	AREA DI VIGNOLA	AREA COLLINARE-MONTANA	
AREA DI RESIDENZA (ORIGINE)	AREA DI MIRANDOLA	67,8	8,9	10,7	6,3	2,9	2,9	0,6	17,6
	AREA DI CARPI	12,1	66,7	13,3	8,7	3,4	2,0	0,5	15,6
	COMUNE DI MODENA	5,2	8,4	28,3	12,2	9,6	4,9	2,3	15,8
	AREA DI CASTELFRANCO EMILIA	7,7	5,6	15,4	51,4	4,5	8,1	1,9	13,7
	AREA DI SASSUOLO	3,1	4,7	11,0	4,5	52,5	8,2	3,5	11,8
	AREA DI VIGNOLA	2,6	4,1	11,9	9,2	13,4	59,6	6,2	12,7
	AREA COLLINARE-MONTANA	1,5	1,5	9,4	7,7	13,7	14,2	85,0	12,7
Totale		100,0	100,0	100,0	100,0	100,0	100,0	100,0	100,0

## **ALLEGATO STATISTICO**



Tab.1 - Certificazioni relative a Dichiarazioni dei redditi di lavoratori dipendenti presentate ai C.S.C. - CAAF CGIL della provincia di Modena classificate per classe di età e sesso del dichiarante. Dichiarazioni 2023 su anno fiscale 2022. Valori assoluti e composizioni %.

	Valori assoluti			Composizione % di riga			Composizione % di colonna		
	SESSO		Totale	SESSO		Totale	SESSO		Totale
	MASCHIO	FEMMINA		MASCHIO	FEMMINA		MASCHIO	FEMMINA	
Meno di 25 anni	1.904	1.625	3.529	54,0	46,0	100,0	8,4	7,5	8,0
25 - 34 anni	4.389	4.135	8.524	51,5	48,5	100,0	19,5	19,2	19,3
35 - 44 anni	4.909	4.843	9.752	50,3	49,7	100,0	21,8	22,4	22,1
45 - 54 anni	6.795	6.594	13.389	50,8	49,2	100,0	30,1	30,6	30,3
55 - 64 anni	4.336	4.172	8.508	51,0	49,0	100,0	19,2	19,3	19,3
65 anni e oltre	213	206	419	50,8	49,2	100,0	0,9	1,0	0,9
<b>Totale</b>	<b>22.546</b>	<b>21.575</b>	<b>44.121</b>	<b>51,1</b>	<b>48,9</b>	<b>100,0</b>	<b>100,0</b>	<b>100,0</b>	<b>100,0</b>

**Tab.2 - Certificazioni relative a Dichiarazioni dei redditi di lavoratori dipendenti presentate ai C.S.C. - CAAF CGIL della provincia di Modena classificate per classe di età e comune di residenza del dichiarante. Dichiarazioni 2023 su anno fiscale 2022. Valori assoluti e composizioni %.**

Comune di residenza	Valori assoluti							Composizione % di riga						
	Classe di età						Totale	Classe di età						Totale
	Meno di 25 anni	25 - 34 anni	35 - 44 anni	45 - 54 anni	55 - 64 anni	65 anni e oltre		Meno di 25 anni	25 - 34 anni	35 - 44 anni	45 - 54 anni	55 - 64 anni	65 anni e oltre	
BASTIGLIA	29	56	39	97	59	3	283	10,2	19,8	13,8	34,3	20,8	1,1	100,0
BOMPORTO	50	117	150	200	104	4	625	8,0	18,7	24,0	32,0	16,6	0,6	100,0
CAMPOGALLIANO	39	106	158	191	146	3	643	6,1	16,5	24,6	29,7	22,7	0,5	100,0
CAMOSANTO	36	64	77	89	44	3	313	11,5	20,4	24,6	28,4	14,1	1,0	100,0
CARPI	334	906	922	1.332	876	38	4.408	7,6	20,6	20,9	30,2	19,9	0,9	100,0
CASTELFRANCO EMILIA	204	453	608	868	460	16	2.609	7,8	17,4	23,3	33,3	17,6	0,6	100,0
CASTELNUOVO RANGONE	79	168	175	333	213	4	972	8,1	17,3	18,0	34,3	21,9	0,4	100,0
CASTELVETRO DI MODENA	61	162	168	258	169	9	827	7,4	19,6	20,3	31,2	20,4	1,1	100,0
CAVEZZO	49	117	143	153	114	6	582	8,4	20,1	24,6	26,3	19,6	1,0	100,0
CONCORDIA SULLA SECCHIA	60	194	195	296	155	4	904	6,6	21,5	21,6	32,7	17,1	0,4	100,0
FANANO	47	67	91	124	58	4	391	12,0	17,1	23,3	31,7	14,8	1,0	100,0
FINALE EMILIA	118	263	326	429	270	13	1.419	8,3	18,5	23,0	30,2	19,0	0,9	100,0
FIORANO MODENESE	65	166	176	226	137	7	777	8,4	21,4	22,7	29,1	17,6	0,9	100,0
FIUMALBO	5	2	10	9	4	0	30	16,7	6,7	33,3	30,0	13,3	0,0	100,0
FORMIGINE	142	343	447	538	361	16	1.847	7,7	18,6	24,2	29,1	19,5	0,9	100,0
FRASSINORO	5	13	14	25	20	2	79	6,3	16,5	17,7	31,6	25,3	2,5	100,0
GUIGLIA	25	55	65	75	82	3	305	8,2	18,0	21,3	24,6	26,9	1,0	100,0
LAMA MOCOGNO	24	45	33	61	41	0	204	11,8	22,1	16,2	29,9	20,1	0,0	100,0
MARANELLO	82	134	224	305	194	8	947	8,7	14,1	23,7	32,2	20,5	0,8	100,0
MARANO SUL PANARO	25	85	90	146	77	5	428	5,8	19,9	21,0	34,1	18,0	1,2	100,0
MEDOLLA	35	118	156	146	69	4	528	6,6	22,3	29,5	27,7	13,1	0,8	100,0
MIRANDOLA	139	342	387	584	305	9	1.766	7,9	19,4	21,9	33,1	17,3	0,5	100,0
MODENA	432	1.107	1.363	1.926	1.409	62	6.299	6,9	17,6	21,6	30,6	22,4	1,0	100,0
MONTECRETO	18	13	26	22	10	0	89	20,2	14,6	29,2	24,7	11,2	0,0	100,0
MONTEFIORINO	13	23	23	33	20	0	112	11,6	20,5	20,5	29,5	17,9	0,0	100,0
MONTESE	13	33	46	48	33	1	174	7,5	19,0	26,4	27,6	19,0	0,6	100,0
NONANTOLA	94	217	268	362	250	6	1.197	7,9	18,1	22,4	30,2	20,9	0,5	100,0
NOVI DI MODENA	65	168	185	300	185	11	914	7,1	18,4	20,2	32,8	20,2	1,2	100,0
PALAGANO	3	6	10	12	19	3	53	5,7	11,3	18,9	22,6	35,8	5,7	100,0
PAVULLO NEL FRIGNANO	177	467	393	439	279	22	1.777	10,0	26,3	22,1	24,7	15,7	1,2	100,0
PIEVEPELAGO	13	22	28	37	18	2	120	10,8	18,3	23,3	30,8	15,0	1,7	100,0
POLINAGO	13	12	15	18	17	2	77	16,9	15,6	19,5	23,4	22,1	2,6	100,0
PRIGNANO SULLA SECCHIA	18	19	26	49	23	1	136	13,2	14,0	19,1	36,0	16,9	0,7	100,0
RAVARINO	48	118	149	146	84	13	558	8,6	21,1	26,7	26,2	15,1	2,3	100,0
RIOLUNATO	0	3	2	11	8	0	24	0,0	12,5	8,3	45,8	33,3	0,0	100,0
SAN CESARIO SUL PANARO	28	106	155	165	72	3	529	5,3	20,0	29,3	31,2	13,6	0,6	100,0
SAN FELICE SUL PANARO	106	165	176	254	139	7	847	12,5	19,5	20,8	30,0	16,4	0,8	100,0
SAN POSSIDONIO	13	64	62	90	59	2	290	4,5	22,1	21,4	31,0	20,3	0,7	100,0
SAN PROSPERO	27	109	136	160	90	10	532	5,1	20,5	25,6	30,1	16,9	1,9	100,0
SASSUOLO	94	235	279	347	318	22	1.295	7,3	18,1	21,5	26,8	24,6	1,7	100,0
SAVIGNANO SUL PANARO	92	155	158	254	171	9	839	11,0	18,5	18,8	30,3	20,4	1,1	100,0
SERRAMAZZONI	93	137	178	157	101	5	671	13,9	20,4	26,5	23,4	15,1	0,7	100,0
SESTOLA	22	37	56	55	46	3	219	10,0	16,9	25,6	25,1	21,0	1,4	100,0
SOLIERA	67	158	183	317	170	8	903	7,4	17,5	20,3	35,1	18,8	0,9	100,0
SPILAMBERTO	72	164	189	288	190	5	908	7,9	18,1	20,8	31,7	20,9	0,6	100,0
VIGNOLA	130	337	385	547	393	29	1.821	7,1	18,5	21,1	30,0	21,6	1,6	100,0
ZOCCA	16	32	33	45	26	8	160	10,0	20,0	20,6	28,1	16,3	5,0	100,0
<b>Totale provincia di Modena</b>	<b>3.320</b>	<b>7.883</b>	<b>9.178</b>	<b>12.567</b>	<b>8.088</b>	<b>395</b>	<b>41.431</b>	<b>8,0</b>	<b>19,0</b>	<b>22,2</b>	<b>30,3</b>	<b>19,5</b>	<b>1,0</b>	<b>100,0</b>
Altre province	209	641	574	822	420	24	2.690	7,8	23,8	21,3	30,6	15,6	0,9	100,0
<b>Totale</b>	<b>3.529</b>	<b>8.524</b>	<b>9.752</b>	<b>13.389</b>	<b>8.508</b>	<b>419</b>	<b>44.121</b>	<b>8,0</b>	<b>19,3</b>	<b>22,1</b>	<b>30,3</b>	<b>19,3</b>	<b>0,9</b>	<b>100,0</b>

Segue - Tab. 2

Comune di residenza	Composizione % di colonna						Totale
	Classe di età						
	Meno di 25 anni	25 - 34 anni	35 - 44 anni	45 - 54 anni	55 - 64 anni	65 anni e oltre	
BASTIGLIA	0,8	0,7	0,4	0,7	0,7	0,7	0,6
BOMPORTO	1,4	1,4	1,5	1,5	1,2	1,0	1,4
CAMPOGALLIANO	1,1	1,2	1,6	1,4	1,7	0,7	1,5
CAMPOSANTO	1,0	0,8	0,8	0,7	0,5	0,7	0,7
CARPI	9,5	10,6	9,5	9,9	10,3	9,1	10,0
CASTELFRANCO EMILIA	5,8	5,3	6,2	6,5	5,4	3,8	5,9
CASTELNUOVO RANGONE	2,2	2,0	1,8	2,5	2,5	1,0	2,2
CASTELVETRO DI MODENA	1,7	1,9	1,7	1,9	2,0	2,1	1,9
CAVEZZO	1,4	1,4	1,5	1,1	1,3	1,4	1,3
CONCORDIA SULLA SECCHIA	1,7	2,3	2,0	2,2	1,8	1,0	2,0
FANANO	1,3	0,8	0,9	0,9	0,7	1,0	0,9
FINALE EMILIA	3,3	3,1	3,3	3,2	3,2	3,1	3,2
FIORANO MODENESE	1,8	1,9	1,8	1,7	1,6	1,7	1,8
FIUMALBO	0,1	0,0	0,1	0,1	0,0	0,0	0,1
FORMIGINE	4,0	4,0	4,6	4,0	4,2	3,8	4,2
FRASSINORO	0,1	0,2	0,1	0,2	0,2	0,5	0,2
GUIGLIA	0,7	0,6	0,7	0,6	1,0	0,7	0,7
LAMA MOCOGNO	0,7	0,5	0,3	0,5	0,5	0,0	0,5
MARANELLO	2,3	1,6	2,3	2,3	2,3	1,9	2,1
MARANO SUL PANARO	0,7	1,0	0,9	1,1	0,9	1,2	1,0
MEDOLLA	1,0	1,4	1,6	1,1	0,8	1,0	1,2
MIRANDOLA	3,9	4,0	4,0	4,4	3,6	2,1	4,0
MODENA	12,2	13,0	14,0	14,4	16,6	14,8	14,3
MONTECRETO	0,5	0,2	0,3	0,2	0,1	0,0	0,2
MONTEFIORINO	0,4	0,3	0,2	0,2	0,2	0,0	0,3
MONTESE	0,4	0,4	0,5	0,4	0,4	0,2	0,4
NONANTOLA	2,7	2,5	2,7	2,7	2,9	1,4	2,7
NOVI DI MODENA	1,8	2,0	1,9	2,2	2,2	2,6	2,1
PALAGANO	0,1	0,1	0,1	0,1	0,2	0,7	0,1
PAVULLO NEL FRIGNANO	5,0	5,5	4,0	3,3	3,3	5,3	4,0
PIEVEPELAGO	0,4	0,3	0,3	0,3	0,2	0,5	0,3
POLINAGO	0,4	0,1	0,2	0,1	0,2	0,5	0,2
PRIGNANO SULLA SECCHIA	0,5	0,2	0,3	0,4	0,3	0,2	0,3
RAVARINO	1,4	1,4	1,5	1,1	1,0	3,1	1,3
RIOLUNATO	0,0	0,0	0,0	0,1	0,1	0,0	0,1
SAN CESARIO SUL PANARO	0,8	1,2	1,6	1,2	0,8	0,7	1,2
SAN FELICE SUL PANARO	3,0	1,9	1,8	1,9	1,6	1,7	1,9
SAN POSSIDONIO	0,4	0,8	0,6	0,7	0,7	0,5	0,7
SAN PROSPERO	0,8	1,3	1,4	1,2	1,1	2,4	1,2
SASSUOLO	2,7	2,8	2,9	2,6	3,7	5,3	2,9
SAVIGNANO SUL PANARO	2,6	1,8	1,6	1,9	2,0	2,1	1,9
SERRAMAZZONI	2,6	1,6	1,8	1,2	1,2	1,2	1,5
SESTOLA	0,6	0,4	0,6	0,4	0,5	0,7	0,5
SOLIERA	1,9	1,9	1,9	2,4	2,0	1,9	2,0
SPILAMBERTO	2,0	1,9	1,9	2,2	2,2	1,2	2,1
VIGNOLA	3,7	4,0	3,9	4,1	4,6	6,9	4,1
ZOCCA	0,5	0,4	0,3	0,3	0,3	1,9	0,4
Totale provincia di Modena	94,1	92,5	94,1	93,9	95,1	94,3	93,9
Altre province	5,9	7,5	5,9	6,1	4,9	5,7	6,1
Totale	100,0	100,0	100,0	100,0	100,0	100,0	100,0

**Tab.3 - Certificazioni relative a Dichiarazioni dei redditi di lavoratori dipendenti presentate ai C.S.C. - CAAF CGIL della provincia di Modena classificate sesso e per tipologia di assunzione del dichiarante. Dichiarazioni 2023 su anno fiscale 2022. Valori assoluti e composizioni %.**

		Valori assoluti			Composizione % di riga			Composizione % di colonna		
		Assunzione a tempo		Totale	Assunzione a tempo		Totale	Assunzione a tempo		Totale
		DETERMINATO	INDETERMINATO		DETERMINATO	INDETERMINATO		DETERMINATO	INDETERMINATO	
Sesso	Maschio	6.319	16.227	22.546	28,0	72,0	100,0	45,6	53,6	51,1
	Femmina	7.525	14.050	21.575	34,9	65,1	100,0	54,4	46,4	48,9
Totale		13.844	30.277	44.121	31,4	68,6	100,0	100,0	100,0	100,0

**Tab.4 - Certificazioni relative a Dichiarazioni dei redditi di lavoratori dipendenti presentate ai C.S.C. - CAAF CGIL della provincia di Modena classificate per classe di età e per giornate di lavoro svolte durante l'anno dal dichiarante. Dichiarazioni 2023 su anno fiscale 2022. Valori assoluti e composizioni %.**

		Valori assoluti							Composizione % di riga							Composizione % di colonna						
		Giornate di lavoro annuali						Totale	Giornate di lavoro annuali						Totale	Giornate di lavoro annuali						Totale
		Fino a 30	31 - 60	61 - 120	121 - 180	181 - 364	365		Fino a 30	31 - 60	61 - 120	121 - 180	181 - 364	365		Fino a 30	31 - 60	61 - 120	121 - 180	181 - 364	365	
Classe di età	Meno di 25 anni	916	342	575	336	815	545	3.529	26,0	9,7	16,3	9,5	23,1	15,4	100,0	14,0	17,8	19,0	16,3	11,9	2,3	8,0
	25 - 34 anni	1.604	502	837	546	1.790	3.245	8.524	18,8	5,9	9,8	6,4	21,0	38,1	100,0	24,6	26,1	27,6	26,5	26,2	13,7	19,3
	35 - 44 anni	1.502	388	611	488	1.602	5.161	9.752	15,4	4,0	6,3	5,0	16,4	52,9	100,0	23,0	20,2	20,1	23,6	23,4	21,7	22,1
	45 - 54 anni	1.633	431	688	446	1.621	8.570	13.389	12,2	3,2	5,1	3,3	12,1	64,0	100,0	25,0	22,4	22,7	21,6	23,7	36,1	30,3
	55 - 64 anni	811	238	302	227	944	5.986	8.508	9,5	2,8	3,5	2,7	11,1	70,4	100,0	12,4	12,4	10,0	11,0	13,8	25,2	19,3
	65 anni e oltre	64	19	21	21	61	233	419	15,3	4,5	5,0	5,0	14,6	55,6	100,0	1,0	1,0	0,7	1,0	0,9	1,0	0,9
Totale		6.530	1.920	3.034	2.064	6.833	23.740	44.121	14,8	4,4	6,9	4,7	15,5	53,8	100,0	100,0	100,0	100,0	100,0	100,0	100,0	100,0

**Tab.5 - Certificazioni relative a Dichiarazioni dei redditi di lavoratori dipendenti presentate ai C.S.C. - CAAF CGIL della provincia di Modena classificate per sesso e per giornate di lavoro svolte durante l'anno dal dichiarante. Dichiarazioni 2023 su anno fiscale 2022. Valori assoluti e composizioni %.**

		Valori assoluti							Composizione % di riga							Composizione % di colonna						
		Giornate di lavoro annuali						Totale	Giornate di lavoro annuali						Totale	Giornate di lavoro annuali						Totale
		Fino a 30	31 - 60	61 - 120	121 - 180	181 - 364	365		Fino a 30	31 - 60	61 - 120	121 - 180	181 - 364	365		Fino a 30	31 - 60	61 - 120	121 - 180	181 - 364	365	
Sesso	Maschio	3.153	954	1.449	999	3.435	12.556	22.546	14,0	4,2	6,4	4,4	15,2	55,7	100,0	48,3	49,7	47,8	48,4	50,3	52,9	51,1
	Femmina	3.377	966	1.585	1.065	3.398	11.184	21.575	15,7	4,5	7,3	4,9	15,7	51,8	100,0	51,7	50,3	52,2	51,6	49,7	47,1	48,9
Totale		6.530	1.920	3.034	2.064	6.833	23.740	44.121	14,8	4,4	6,9	4,7	15,5	53,8	100,0	100,0	100,0	100,0	100,0	100,0	100,0	100,0

**Tab.6 - Certificazioni relative a Dichiarazioni dei redditi di lavoratori dipendenti presentate ai C.S.C. - CAAF CGIL della provincia di Modena classificate per sesso del dichiarante e per classe di reddito. Dichiarazioni 2023 su anno fiscale 2022. Valori assoluti e composizioni %.**

		Valori assoluti													Totale
		Classe di reddito (euro)													
		Fino a 5.000	5.001 - 10.000	10.001 - 15.000	15.001 - 20.000	20.001 - 25.000	25.001 - 30.000	30.001 - 35.000	35.001 - 40.000	40.001 - 45.000	45.001 - 50.000	50.001 - 55.000	55.001 - 60.000	oltre 60.000	
Sesso	Maschio	4.176	2.129	1.797	1.936	3.410	3.389	2.492	1.370	646	360	224	163	454	22.546
	Femmina	5.291	2.793	2.620	2.992	3.368	2.282	1.352	453	171	87	43	36	87	21.575
Totale		9.467	4.922	4.417	4.928	6.778	5.671	3.844	1.823	817	447	267	199	541	44.121
		Composizione % di riga													Totale
		Classe di reddito (euro)													
		Fino a 5.000	5.001 - 10.000	10.001 - 15.000	15.001 - 20.000	20.001 - 25.000	25.001 - 30.000	30.001 - 35.000	35.001 - 40.000	40.001 - 45.000	45.001 - 50.000	50.001 - 55.000	55.001 - 60.000	oltre 60.000	
Sesso	Maschio	18,5	9,4	8,0	8,6	15,1	15,0	11,1	6,1	2,9	1,6	1,0	0,7	2,0	100,0
	Femmina	24,5	12,9	12,1	13,9	15,6	10,6	6,3	2,1	0,8	0,4	0,2	0,2	0,4	100,0
Totale		21,5	11,2	10,0	11,2	15,4	12,9	8,7	4,1	1,9	1,0	0,6	0,5	1,2	100,0
		Composizione % di colonna													Totale
		Classe di reddito (euro)													
		Fino a 5.000	5.001 - 10.000	10.001 - 15.000	15.001 - 20.000	20.001 - 25.000	25.001 - 30.000	30.001 - 35.000	35.001 - 40.000	40.001 - 45.000	45.001 - 50.000	50.001 - 55.000	55.001 - 60.000	oltre 60.000	
Sesso	Maschio	44,1	43,3	40,7	39,3	50,3	59,8	64,8	75,2	79,1	80,5	83,9	81,9	83,9	51,1
	Femmina	55,9	56,7	59,3	60,7	49,7	40,2	35,2	24,8	20,9	19,5	16,1	18,1	16,1	48,9
Totale		100,0	100,0	100,0	100,0	100,0	100,0	100,0	100,0	100,0	100,0	100,0	100,0	100,0	100,0

**Tab.7 - Certificazioni relative a Dichiarazioni dei redditi di lavoratori dipendenti presentate ai C.S.C. - CAAF CGIL della provincia di Modena classificate per classe di età del dichiarante e per classe di reddito. Dichiarazioni 2023 su anno fiscale 2022. Valori assoluti e composizioni %.**

		Valori assoluti													Totale
		Classe di reddito (euro)													
		Fino a 5.000	5.001 - 10.000	10.001 - 15.000	15.001 - 20.000	20.001 - 25.000	25.001 - 30.000	30.001 - 35.000	35.001 - 40.000	40.001 - 45.000	45.001 - 50.000	50.001 - 55.000	55.001 - 60.000	oltre 60.000	
Classe di età	Meno di 25 anni	1.709	693	413	354	267	74	15	4	0	0	0	0	0	3.529
	25 - 34 anni	2.360	1.252	1.089	1.097	1.299	795	404	129	47	19	12	8	13	8.524
	35 - 44 anni	1.990	1.130	1.041	1.207	1.599	1.288	740	328	176	80	52	39	82	9.752
	45 - 54 anni	2.161	1.186	1.186	1.369	2.141	2.131	1.511	747	325	199	124	79	230	13.389
	55 - 64 anni	1.142	612	651	837	1.414	1.340	1.132	603	267	149	79	72	210	8.508
	65 anni e oltre	105	49	37	64	58	43	42	12	2	0	0	1	6	419
<b>Totale</b>		<b>9.467</b>	<b>4.922</b>	<b>4.417</b>	<b>4.928</b>	<b>6.778</b>	<b>5.671</b>	<b>3.844</b>	<b>1.823</b>	<b>817</b>	<b>447</b>	<b>267</b>	<b>199</b>	<b>541</b>	<b>44.121</b>
		Composizione % di riga													Totale
		Classe di reddito (euro)													
		Fino a 5.000	5.001 - 10.000	10.001 - 15.000	15.001 - 20.000	20.001 - 25.000	25.001 - 30.000	30.001 - 35.000	35.001 - 40.000	40.001 - 45.000	45.001 - 50.000	50.001 - 55.000	55.001 - 60.000	oltre 60.000	
Classe di età	Meno di 25 anni	48,4	19,6	11,7	10,0	7,6	2,1	0,4	0,1	0,0	0,0	0,0	0,0	0,0	100,0
	25 - 34 anni	27,7	14,7	12,8	12,9	15,2	9,3	4,7	1,5	0,6	0,2	0,1	0,1	0,2	100,0
	35 - 44 anni	20,4	11,6	10,7	12,4	16,4	13,2	7,6	3,4	1,8	0,8	0,5	0,4	0,8	100,0
	45 - 54 anni	16,1	8,9	8,9	10,2	16,0	15,9	11,3	5,6	2,4	1,5	0,9	0,6	1,7	100,0
	55 - 64 anni	13,4	7,2	7,7	9,8	16,6	15,7	13,3	7,1	3,1	1,8	0,9	0,8	2,5	100,0
	65 anni e oltre	25,1	11,7	8,8	15,3	13,8	10,3	10,0	2,9	0,5	0,0	0,0	0,2	1,4	100,0
<b>Totale</b>		<b>21,5</b>	<b>11,2</b>	<b>10,0</b>	<b>11,2</b>	<b>15,4</b>	<b>12,9</b>	<b>8,7</b>	<b>4,1</b>	<b>1,9</b>	<b>1,0</b>	<b>0,6</b>	<b>0,5</b>	<b>1,2</b>	<b>100,0</b>
		Composizione % di colonna													Totale
		Classe di reddito (euro)													
		Fino a 5.000	5.001 - 10.000	10.001 - 15.000	15.001 - 20.000	20.001 - 25.000	25.001 - 30.000	30.001 - 35.000	35.001 - 40.000	40.001 - 45.000	45.001 - 50.000	50.001 - 55.000	55.001 - 60.000	oltre 60.000	
Classe di età	Meno di 25 anni	18,1	14,1	9,4	7,2	3,9	1,3	0,4	0,2	0,0	0,0	0,0	0,0	0,0	8,0
	25 - 34 anni	24,9	25,4	24,7	22,3	19,2	14,0	10,5	7,1	5,8	4,3	4,5	4,0	2,4	19,3
	35 - 44 anni	21,0	23,0	23,6	24,5	23,6	22,7	19,3	18,0	21,5	17,9	19,5	19,6	15,2	22,1
	45 - 54 anni	22,8	24,1	26,9	27,8	31,6	37,6	39,3	41,0	39,8	44,5	46,4	39,7	42,5	30,3
	55 - 64 anni	12,1	12,4	14,7	17,0	20,9	23,6	29,4	33,1	32,7	33,3	29,6	36,2	38,8	19,3
	65 anni e oltre	1,1	1,0	0,8	1,3	0,9	0,8	1,1	0,7	0,2	0,0	0,0	0,5	1,1	0,9
<b>Totale</b>		<b>100,0</b>	<b>100,0</b>	<b>100,0</b>	<b>100,0</b>	<b>100,0</b>	<b>100,0</b>	<b>100,0</b>	<b>100,0</b>	<b>100,0</b>	<b>100,0</b>	<b>100,0</b>	<b>100,0</b>	<b>100,0</b>	<b>100,0</b>

**Tab.8 - Certificazioni relative a Dichiarazioni dei redditi di lavoratori dipendenti presentate ai C.S.C. - CAAF CGIL della provincia di Modena classificate per Area di residenza del dichiarante e per classe di reddito. Dichiarazioni 2023 su anno fiscale 2022. Valori assoluti e composizioni %.**

AREA DI RESIDENZA	Valori assoluti													
	Classe di reddito (euro)													Totale
	Fino a 5.000	5.001 - 10.000	10.001 - 15.000	15.001 - 20.000	20.001 - 25.000	25.001 - 30.000	30.001 - 35.000	35.001 - 40.000	40.001 - 45.000	45.001 - 50.000	50.001 - 55.000	55.001 - 60.000	oltre 60.000	
AREA DI MIRANDOLA	1.717	840	716	794	1.233	914	508	225	80	56	24	22	53	7.182
AREA DI CARPI	1.563	772	669	852	1.133	856	515	211	123	53	40	19	62	6.868
COMUNE DI MODENA	1.218	617	582	654	974	899	631	288	134	73	52	36	141	6.299
AREA DI CASTELFRANCO EMILIA	1.133	634	638	646	861	805	507	241	126	64	45	28	73	5.801
AREA DI SASSUOLO	943	565	480	511	684	557	529	285	115	71	31	33	62	4.866
AREA DI VIGNOLA	1.100	574	530	571	791	733	518	247	101	68	39	23	72	5.367
AREA COLLINARE-MONTANA	1.210	617	553	585	730	580	390	205	75	34	19	17	34	5.049
ALTRE PROVINCE	583	303	249	315	372	327	246	121	63	28	17	21	44	2.689
<b>Totale</b>	<b>9.467</b>	<b>4.922</b>	<b>4.417</b>	<b>4.928</b>	<b>6.778</b>	<b>5.671</b>	<b>3.844</b>	<b>1.823</b>	<b>817</b>	<b>447</b>	<b>267</b>	<b>199</b>	<b>541</b>	<b>44.121</b>
AREA DI RESIDENZA	Composizione % di riga													
	Fino a 5.000	5.001 - 10.000	10.001 - 15.000	15.001 - 20.000	20.001 - 25.000	25.001 - 30.000	30.001 - 35.000	35.001 - 40.000	40.001 - 45.000	45.001 - 50.000	50.001 - 55.000	55.001 - 60.000	oltre 60.000	Totale
	AREA DI MIRANDOLA	23,9	11,7	10,0	11,1	17,2	12,7	7,1	3,1	1,1	0,8	0,3	0,3	0,7
AREA DI CARPI	22,8	11,2	9,7	12,4	16,5	12,5	7,5	3,1	1,8	0,8	0,6	0,3	0,9	100,0
COMUNE DI MODENA	19,3	9,8	9,2	10,4	15,5	14,3	10,0	4,6	2,1	1,2	0,8	0,6	2,2	100,0
AREA DI CASTELFRANCO EMILIA	19,5	10,9	11,0	11,1	14,8	13,9	8,7	4,2	2,2	1,1	0,8	0,5	1,3	100,0
AREA DI SASSUOLO	19,4	11,6	9,9	10,5	14,1	11,4	10,9	5,9	2,4	1,5	0,6	0,7	1,3	100,0
AREA DI VIGNOLA	20,5	10,7	9,9	10,6	14,7	13,7	9,7	4,6	1,9	1,3	0,7	0,4	1,3	100,0
AREA COLLINARE-MONTANA	24,0	12,2	11,0	11,6	14,5	11,5	7,7	4,1	1,5	0,7	0,4	0,3	0,7	100,0
ALTRE PROVINCE	21,7	11,3	9,3	11,7	13,8	12,2	9,1	4,5	2,3	1,0	0,6	0,8	1,6	100,0
<b>Totale</b>	<b>21,5</b>	<b>11,2</b>	<b>10,0</b>	<b>11,2</b>	<b>15,4</b>	<b>12,9</b>	<b>8,7</b>	<b>4,1</b>	<b>1,9</b>	<b>1,0</b>	<b>0,6</b>	<b>0,5</b>	<b>1,2</b>	<b>100,0</b>
AREA DI RESIDENZA	Composizione % di colonna													
	Fino a 5.000	5.001 - 10.000	10.001 - 15.000	15.001 - 20.000	20.001 - 25.000	25.001 - 30.000	30.001 - 35.000	35.001 - 40.000	40.001 - 45.000	45.001 - 50.000	50.001 - 55.000	55.001 - 60.000	oltre 60.000	Totale
	AREA DI MIRANDOLA	18,1	17,1	16,2	16,1	18,2	16,1	13,2	12,3	9,8	12,5	9,0	11,1	9,8
AREA DI CARPI	16,5	15,7	15,1	17,3	16,7	15,1	13,4	11,6	15,1	11,9	15,0	9,5	11,5	15,6
COMUNE DI MODENA	12,9	12,5	13,2	13,3	14,4	15,9	16,4	15,8	16,4	16,3	19,5	18,1	26,1	14,3
AREA DI CASTELFRANCO EMILIA	12,0	12,9	14,4	13,1	12,7	14,2	13,2	13,2	15,4	14,3	16,9	14,1	13,5	13,1
AREA DI SASSUOLO	10,0	11,5	10,9	10,4	10,1	9,8	13,8	15,6	14,1	15,9	11,6	16,6	11,5	11,0
AREA DI VIGNOLA	11,6	11,7	12,0	11,6	11,7	12,9	13,5	13,5	12,4	15,2	14,6	11,6	13,3	12,2
AREA COLLINARE-MONTANA	12,8	12,5	12,5	11,9	10,8	10,2	10,1	11,2	9,2	7,6	7,1	8,5	6,3	11,4
ALTRE PROVINCE	6,2	6,2	5,6	6,4	5,5	5,8	6,4	6,6	7,7	6,3	6,4	10,6	8,1	6,1
<b>Totale</b>	<b>100,0</b>	<b>100,0</b>	<b>100,0</b>	<b>100,0</b>	<b>100,0</b>	<b>100,0</b>	<b>100,0</b>	<b>100,0</b>	<b>100,0</b>	<b>100,0</b>	<b>100,0</b>	<b>100,0</b>	<b>100,0</b>	<b>100,0</b>



**Tab.9 - Certificazioni relative a Dichiarazioni dei redditi di lavoratori dipendenti presentate ai C.S.C. - CAAF CGIL della provincia di Modena classificate per tipologia di assunzione del dichiarante e per classe di reddito. Dichiarazioni 2023 su anno fiscale 2022. Valori assoluti e composizioni %.**

		Valori assoluti													
		Classe di reddito (euro)												Totale	
		Fino a 5.000	5.001 - 10.000	10.001 - 15.000	15.001 - 20.000	20.001 - 25.000	25.001 - 30.000	30.001 - 35.000	35.001 - 40.000	40.001 - 45.000	45.001 - 50.000	50.001 - 55.000	55.001 - 60.000		oltre 60.000
Assunzione a tempo:	Determinato	7.054	2.739	1.861	1.179	724	193	53	12	7	6	2	6	8	13.844
	Indeterminato	2.413	2.183	2.556	3.749	6.054	5.478	3.791	1.811	810	441	265	193	533	30.277
<b>Totale</b>		<b>9.467</b>	<b>4.922</b>	<b>4.417</b>	<b>4.928</b>	<b>6.778</b>	<b>5.671</b>	<b>3.844</b>	<b>1.823</b>	<b>817</b>	<b>447</b>	<b>267</b>	<b>199</b>	<b>541</b>	<b>44.121</b>
		Composizione % di riga													
		Classe di reddito (euro)												Totale	
		Fino a 5.000	5.001 - 10.000	10.001 - 15.000	15.001 - 20.000	20.001 - 25.000	25.001 - 30.000	30.001 - 35.000	35.001 - 40.000	40.001 - 45.000	45.001 - 50.000	50.001 - 55.000	55.001 - 60.000		oltre 60.000
Assunzione a tempo:	Determinato	51,0	19,8	13,4	8,5	5,2	1,4	0,4	0,1	0,1	0,0	0,0	0,0	0,1	100,0
	Indeterminato	8,0	7,2	8,4	12,4	20,0	18,1	12,5	6,0	2,7	1,5	0,9	0,6	1,8	100,0
<b>Totale</b>		<b>21,5</b>	<b>11,2</b>	<b>10,0</b>	<b>11,2</b>	<b>15,4</b>	<b>12,9</b>	<b>8,7</b>	<b>4,1</b>	<b>1,9</b>	<b>1,0</b>	<b>0,6</b>	<b>0,5</b>	<b>1,2</b>	<b>100,0</b>
		Composizione % di colonna													
		Classe di reddito (euro)												Totale	
		Fino a 5.000	5.001 - 10.000	10.001 - 15.000	15.001 - 20.000	20.001 - 25.000	25.001 - 30.000	30.001 - 35.000	35.001 - 40.000	40.001 - 45.000	45.001 - 50.000	50.001 - 55.000	55.001 - 60.000		oltre 60.000
Assunzione a tempo:	Determinato	74,5	55,6	42,1	23,9	10,7	3,4	1,4	0,7	0,9	1,3	0,7	3,0	1,5	31,4
	Indeterminato	25,5	44,4	57,9	76,1	89,3	96,6	98,6	99,3	99,1	98,7	99,3	97,0	98,5	68,6
<b>Totale</b>		<b>100,0</b>	<b>100,0</b>	<b>100,0</b>	<b>100,0</b>	<b>100,0</b>	<b>100,0</b>	<b>100,0</b>	<b>100,0</b>	<b>100,0</b>	<b>100,0</b>	<b>100,0</b>	<b>100,0</b>	<b>100,0</b>	<b>100,0</b>

**Tab.10 - Certificazioni relative a Dichiarazioni dei redditi di lavoratori dipendenti presentate ai C.S.C. - CAAF CGIL della provincia di Modena classificate per numero di giornate lavorative svolte durante l'anno dal dichiarante e per classe di reddito. Dichiarazioni 2023 su anno fiscale 2022. Valori assoluti e composizioni %.**

		Valori assoluti													Totale
		Classe di reddito (euro)													
		Fino a 5.000	5.001 - 10.000	10.001 - 15.000	15.001 - 20.000	20.001 - 25.000	25.001 - 30.000	30.001 - 35.000	35.001 - 40.000	40.001 - 45.000	45.001 - 50.000	50.001 - 55.000	55.001 - 60.000	oltre 60.000	
Giornate di lavoro annuali	Fino a 30	5.150	729	384	161	75	15	10	0	1	1	0	0	4	6.530
	31 - 60	1.790	116	11	2	0	1	0	0	0	0	0	0	1.920	
	61 - 120	1.600	1.286	124	16	2	4	2	0	0	0	0	0	3.034	
	121 - 180	364	1.154	442	84	14	1	1	3	1	0	0	0	2.064	
	181 - 364	379	1.036	1.994	1.637	976	414	204	94	45	14	15	8	17	6.833
	365	184	601	1.462	3.028	5.711	5.236	3.627	1.726	770	432	252	191	520	23.740
Totale		9.467	4.922	4.417	4.928	6.778	5.671	3.844	1.823	817	447	267	199	541	44.121
		Composizione % di riga													Totale
		Classe di reddito (euro)													
		Fino a 5.000	5.001 - 10.000	10.001 - 15.000	15.001 - 20.000	20.001 - 25.000	25.001 - 30.000	30.001 - 35.000	35.001 - 40.000	40.001 - 45.000	45.001 - 50.000	50.001 - 55.000	55.001 - 60.000	oltre 60.000	
Giornate di lavoro annuali	Fino a 30	78,9	11,2	5,9	2,5	1,1	0,2	0,2	0,0	0,0	0,0	0,0	0,0	0,1	100,0
	31 - 60	93,2	6,0	0,6	0,1	0,0	0,1	0,0	0,0	0,0	0,0	0,0	0,0	0,0	100,0
	61 - 120	52,7	42,4	4,1	0,5	0,1	0,1	0,1	0,0	0,0	0,0	0,0	0,0	0,0	100,0
	121 - 180	17,6	55,9	21,4	4,1	0,7	0,0	0,0	0,1	0,0	0,0	0,0	0,0	0,0	100,0
	181 - 364	5,5	15,2	29,2	24,0	14,3	6,1	3,0	1,4	0,7	0,2	0,2	0,1	0,2	100,0
	365	0,8	2,5	6,2	12,8	24,1	22,1	15,3	7,3	3,2	1,8	1,1	0,8	2,2	100,0
Totale		21,5	11,2	10,0	11,2	15,4	12,9	8,7	4,1	1,9	1,0	0,6	0,5	1,2	100,0
		Composizione % di colonna													Totale
		Classe di reddito (euro)													
		Fino a 5.000	5.001 - 10.000	10.001 - 15.000	15.001 - 20.000	20.001 - 25.000	25.001 - 30.000	30.001 - 35.000	35.001 - 40.000	40.001 - 45.000	45.001 - 50.000	50.001 - 55.000	55.001 - 60.000	oltre 60.000	
Giornate di lavoro annuali	Fino a 30	54,4	14,8	8,7	3,3	1,1	0,3	0,3	0,0	0,1	0,2	0,0	0,0	0,7	14,8
	31 - 60	18,9	2,4	0,2	0,0	0,0	0,0	0,0	0,0	0,0	0,0	0,0	0,0	0,0	4,4
	61 - 120	16,9	26,1	2,8	0,3	0,0	0,1	0,1	0,0	0,0	0,0	0,0	0,0	0,0	6,9
	121 - 180	3,8	23,4	10,0	1,7	0,2	0,0	0,0	0,2	0,1	0,0	0,0	0,0	0,0	4,7
	181 - 364	4,0	21,0	45,1	33,2	14,4	7,3	5,3	5,2	5,5	3,1	5,6	4,0	3,1	15,5
	365	1,9	12,2	33,1	61,4	84,3	92,3	94,4	94,7	94,2	96,6	94,4	96,0	96,1	53,8
Totale		100,0	100,0	100,0	100,0	100,0	100,0	100,0	100,0	100,0	100,0	100,0	100,0	100,0	100,0

**Tab.11 - Certificazioni relative a Dichiarazioni dei redditi di lavoratori dipendenti presentate ai C.S.C. - CAAF CGIL della provincia di Modena classificate per sesso del dichiarante, sotto-settore di attività economica principale e per classe di reddito. Dichiarazioni 2023 su anno fiscale 2022. Valori assoluti e composizioni %.**

SOTTO-SETTORI DI ATTIVITA' ECONOMICA PRINCIPALI E SESSO		Valori assoluti													Totale
		Classe di reddito (euro)													
		Fino a 5.000	5.001 - 10.000	10.001 - 15.000	15.001 - 20.000	20.001 - 25.000	25.001 - 30.000	30.001 - 35.000	35.001 - 40.000	40.001 - 45.000	45.001 - 50.000	50.001 - 55.000	55.001 - 60.000	oltre 60.000	
ABBIGLIAMENTO- CONFEZIONI	FEMMINA	58	40	41	92	125	65	25	13	6	3	0	1	0	469
	MASCHIO	18	9	10	12	35	20	16	8	2	3	2	1	0	136
	TOTALE	76	49	51	104	160	85	41	21	8	6	2	2	0	605
ALIMENTAZIONE	FEMMINA	67	34	52	50	129	134	65	24	10	7	2	2	3	579
	MASCHIO	58	42	45	48	121	196	137	92	45	24	16	12	26	862
	TOTALE	125	76	97	98	250	330	202	116	55	31	18	14	29	1.441
CERAMICA- PIASTRELLE E REFRATTARI	FEMMINA	15	15	22	41	50	85	135	62	15	1	4	0	1	446
	MASCHIO	25	26	37	45	48	86	213	201	61	37	21	13	28	841
	TOTALE	40	41	59	86	98	171	348	263	76	38	25	13	29	1.287
COMMERCIO	FEMMINA	578	310	320	454	384	237	119	35	13	9	2	2	5	2.468
	MASCHIO	286	164	143	143	256	221	167	69	23	16	13	11	21	1.533
	TOTALE	864	474	463	597	640	458	286	104	36	25	15	13	26	4.001
EDILIZIA	FEMMINA	376	177	133	91	106	34	19	12	1	1	0	0	4	954
	MASCHIO	361	247	199	187	241	233	128	50	31	15	7	6	11	1.716
	TOTALE	737	424	332	278	347	267	147	62	32	16	7	6	15	2.670
FUNZIONI LOCALI	FEMMINA	58	26	44	42	238	137	32	18	7	3	0	1	3	609
	MASCHIO	42	14	8	13	93	62	18	9	7	2	1	1	3	273
	TOTALE	100	40	52	55	331	199	50	27	14	5	1	2	6	882
GOMMA-PLASTICA	FEMMINA	41	32	39	74	230	129	37	6	5	5	1	2	2	603
	MASCHIO	20	25	15	30	93	110	60	23	6	9	4	0	9	404
	TOTALE	61	57	54	104	323	239	97	29	11	14	5	2	11	1.007
LOGISTICA - TRASPORTO MERCÌ	FEMMINA	50	31	31	50	37	13	5	6	5	0	0	0	0	228
	MASCHIO	104	97	53	74	144	119	29	20	7	2	5	0	3	657
	TOTALE	154	128	84	124	181	132	34	26	12	2	5	0	3	885
MECCANICA AGRICOLA	FEMMINA	2	3	1	5	6	12	5	2	0	0	0	0	0	36
	MASCHIO	11	8	14	12	57	97	75	35	14	7	4	5	3	342
	TOTALE	13	11	15	17	63	109	80	37	14	7	4	5	3	378
MECCANICA GENERALE	FEMMINA	16	12	15	33	73	65	21	5	6	2	0	0	1	249
	MASCHIO	57	53	45	69	218	295	180	81	40	14	8	11	32	1.103
	TOTALE	73	65	60	102	291	360	201	86	46	16	8	11	33	1.352
MOBILITA' GENERALE E INDUSTRIALE	FEMMINA	9	9	7	6	57	37	23	8	4	6	4	0	0	170
	MASCHIO	18	23	11	15	46	69	93	81	39	25	10	14	29	473
	TOTALE	27	32	18	21	103	106	116	89	43	31	14	14	29	643
SANITA' PUBBLICA	FEMMINA	34	17	21	49	208	258	233	31	14	8	3	9	29	914
	MASCHIO	12	3	6	7	29	62	63	8	3	3	0	2	27	225
	TOTALE	46	20	27	56	237	320	296	39	17	11	3	11	56	1.139
RISTORAZIONE, ALBERGHI, PUBBLICI ESERCIZI	FEMMINA	258	222	208	119	62	19	6	3	1	1	0	0	0	899
	MASCHIO	78	40	48	23	35	18	8	5	1	0	0	0	2	258
	TOTALE	336	262	256	142	97	37	14	8	2	1	0	0	2	1.157

Segue

Segue Tab. 11

SOTTO-SETTORI DI ATTIVITA' ECONOMICA PRINCIPALI E SESSO		Composizione % di riga													Totale
		Classe di reddito (euro)													
		Fino a 5.000	5.001 - 10.000	10.001 - 15.000	15.001 - 20.000	20.001 - 25.000	25.001 - 30.000	30.001 - 35.000	35.001 - 40.000	40.001 - 45.000	45.001 - 50.000	50.001 - 55.000	55.001 - 60.000	oltre 60.000	
ABBIGLIAMENTO- CONFEZIONI	FEMMINA	12,4	8,5	8,7	19,6	26,7	13,9	5,3	2,8	1,3	0,6	0,0	0,2	0,0	100,0
	MASCHIO	13,2	6,6	7,4	8,8	25,7	14,7	11,8	5,9	1,5	2,2	1,5	0,7	0,0	100,0
	TOTALE	12,6	8,1	8,4	17,2	26,4	14,0	6,8	3,5	1,3	1,0	0,3	0,3	0,0	100,0
ALIMENTAZIONE	FEMMINA	11,6	5,9	9,0	8,6	22,3	23,1	11,2	4,1	1,7	1,2	0,3	0,3	0,5	100,0
	MASCHIO	6,7	4,9	5,2	5,6	14,0	22,7	15,9	10,7	5,2	2,8	1,9	1,4	3,0	100,0
	TOTALE	8,7	5,3	6,7	6,8	17,3	22,9	14,0	8,0	3,8	2,2	1,2	1,0	2,0	100,0
CERAMICA- PIASTRELLE E REFRATTARI	FEMMINA	3,4	3,4	4,9	9,2	11,2	19,1	30,3	13,9	3,4	0,2	0,9	0,0	0,2	100,0
	MASCHIO	3,0	3,1	4,4	5,4	5,7	10,2	25,3	23,9	7,3	4,4	2,5	1,5	3,3	100,0
	TOTALE	3,1	3,2	4,6	6,7	7,6	13,3	27,0	20,4	5,9	3,0	1,9	1,0	2,3	100,0
COMMERCIO	FEMMINA	23,4	12,6	13,0	18,4	15,6	9,6	4,8	1,4	0,5	0,4	0,1	0,1	0,2	100,0
	MASCHIO	18,7	10,7	9,3	9,3	16,7	14,4	10,9	4,5	1,5	1,0	0,8	0,7	1,4	100,0
	TOTALE	21,6	11,8	11,6	14,9	16,0	11,4	7,1	2,6	0,9	0,6	0,4	0,3	0,6	100,0
EDILIZIA	FEMMINA	39,4	18,6	13,9	9,5	11,1	3,6	2,0	1,3	0,1	0,1	0,0	0,0	0,4	100,0
	MASCHIO	21,0	14,4	11,6	10,9	14,0	13,6	7,5	2,9	1,8	0,9	0,4	0,3	0,6	100,0
	TOTALE	27,6	15,9	12,4	10,4	13,0	10,0	5,5	2,3	1,2	0,6	0,3	0,2	0,6	100,0
FUNZIONI LOCALI	FEMMINA	9,5	4,3	7,2	6,9	39,1	22,5	5,3	3,0	1,1	0,5	0,0	0,2	0,5	100,0
	MASCHIO	15,4	5,1	2,9	4,8	34,1	22,7	6,6	3,3	2,6	0,7	0,4	0,4	1,1	100,0
	TOTALE	11,3	4,5	5,9	6,2	37,5	22,6	5,7	3,1	1,6	0,6	0,1	0,2	0,7	100,0
GOMMA-PLASTICA	FEMMINA	6,8	5,3	6,5	12,3	38,1	21,4	6,1	1,0	0,8	0,8	0,2	0,3	0,3	100,0
	MASCHIO	5,0	6,2	3,7	7,4	23,0	27,2	14,9	5,7	1,5	2,2	1,0	0,0	2,2	100,0
	TOTALE	6,1	5,7	5,4	10,3	32,1	23,7	9,6	2,9	1,1	1,4	0,5	0,2	1,1	100,0
LOGISTICA - TRASPORTO MERCÌ	FEMMINA	21,9	13,6	13,6	21,9	16,2	5,7	2,2	2,6	2,2	0,0	0,0	0,0	0,0	100,0
	MASCHIO	15,8	14,8	8,1	11,3	21,9	18,1	4,4	3,0	1,1	0,3	0,8	0,0	0,5	100,0
	TOTALE	17,4	14,5	9,5	14,0	20,5	14,9	3,8	2,9	1,4	0,2	0,6	0,0	0,3	100,0
MECCANICA AGRICOLA	FEMMINA	5,6	8,3	2,8	13,9	16,7	33,3	13,9	5,6	0,0	0,0	0,0	0,0	0,0	100,0
	MASCHIO	3,2	2,3	4,1	3,5	16,7	28,4	21,9	10,2	4,1	2,0	1,2	1,5	0,9	100,0
	TOTALE	3,4	2,9	4,0	4,5	16,7	28,8	21,2	9,8	3,7	1,9	1,1	1,3	0,8	100,0
MECCANICA GENERALE	FEMMINA	6,4	4,8	6,0	13,3	29,3	26,1	8,4	2,0	2,4	0,8	0,0	0,0	0,4	100,0
	MASCHIO	5,2	4,8	4,1	6,3	19,8	26,7	16,3	7,3	3,6	1,3	0,7	1,0	2,9	100,0
	TOTALE	5,4	4,8	4,4	7,5	21,5	26,6	14,9	6,4	3,4	1,2	0,6	0,8	2,4	100,0
MOBILITA' GENERALE E INDUSTRIALE	FEMMINA	5,3	5,3	4,1	3,5	33,5	21,8	13,5	4,7	2,4	3,5	2,4	0,0	0,0	100,0
	MASCHIO	3,8	4,9	2,3	3,2	9,7	14,6	19,7	17,1	8,2	5,3	2,1	3,0	6,1	100,0
	TOTALE	4,2	5,0	2,8	3,3	16,0	16,5	18,0	13,8	6,7	4,8	2,2	2,2	4,5	100,0
SANITA' PUBBLICA	FEMMINA	3,7	1,9	2,3	5,4	22,8	28,2	25,5	3,4	1,5	0,9	0,3	1,0	3,2	100,0
	MASCHIO	5,3	1,3	2,7	3,1	12,9	27,6	28,0	3,6	1,3	1,3	0,0	0,9	12,0	100,0
	TOTALE	4,0	1,8	2,4	4,9	20,8	28,1	26,0	3,4	1,5	1,0	0,3	1,0	4,9	100,0
RISTORAZIONE, ALBERGHI, PUBBLICI ESERCIZI	FEMMINA	28,7	24,7	23,1	13,2	6,9	2,1	0,7	0,3	0,1	0,1	0,0	0,0	0,0	100,0
	MASCHIO	30,2	15,5	18,6	8,9	13,6	7,0	3,1	1,9	0,4	0,0	0,0	0,0	0,8	100,0
	TOTALE	29,0	22,6	22,1	12,3	8,4	3,2	1,2	0,7	0,2	0,1	0,0	0,0	0,2	100,0

**Tab.12 - Certificazioni relative a Dichiarazioni dei redditi di lavoratori dipendenti presentate ai C.S.C. - CAAF CGIL della provincia di Modena classificate per classe di età del dichiarante, sotto-settore di attività economica principale e per classe di reddito. Dichiarazioni 2023 su anno fiscale 2022. Valori assoluti e composizioni %.**

SOTTO-SETTORI DI ATTIVITA' ECONOMICA PRINCIPALI E CLASSE DI ETA'		Valori assoluti													Totale
		Classe di reddito (euro)													
		Fino a 5.000	5.001 - 10.000	10.001 - 15.000	15.001 - 20.000	20.001 - 25.000	25.001 - 30.000	30.001 - 35.000	35.001 - 40.000	40.001 - 45.000	45.001 - 50.000	50.001 - 55.000	55.001 - 60.000	oltre 60.000	
ABBIGLIAMENTO- CONFEZIONI	Meno di 25 anni	6	2	4	4	4	0	0	0	0	0	0	0	0	20
	25 - 34 anni	9	6	8	10	16	4	2	0	1	1	1	0	0	58
	35 - 44 anni	18	10	9	26	27	12	4	1	1	1	0	0	0	109
	45 - 54 anni	25	23	21	38	66	39	23	12	3	2	1	0	0	253
	55 - 64 anni	17	8	9	25	44	30	12	8	3	2	0	2	0	160
	65 anni e oltre	1	0	0	1	3	0	0	0	0	0	0	0	0	5
	Totale	76	49	51	104	160	85	41	21	8	6	2	2	0	605
ALIMENTAZIONE	Meno di 25 anni	31	12	10	6	12	5	0	0	0	0	0	0	0	76
	25 - 34 anni	30	21	25	23	63	46	17	5	0	0	0	0	0	230
	35 - 44 anni	19	19	23	26	63	71	45	17	13	7	1	1	3	308
	45 - 54 anni	28	11	22	27	63	128	79	57	24	13	11	7	16	486
	55 - 64 anni	17	13	17	16	47	76	59	37	18	11	6	6	10	333
	65 anni e oltre	0	0	0	0	2	4	2	0	0	0	0	0	0	8
	Totale	125	76	97	98	250	330	202	116	55	31	18	14	29	1.441
CERAMICA- PIASTRELLE E REFRATTARI	Meno di 25 anni	6	8	7	3	4	4	1	2	0	0	0	0	0	35
	25 - 34 anni	13	13	19	27	17	16	39	22	5	1	0	0	1	173
	35 - 44 anni	11	5	8	16	27	28	57	28	12	6	1	4	2	205
	45 - 54 anni	6	8	15	22	30	66	151	103	31	19	15	3	19	488
	55 - 64 anni	2	7	10	18	19	57	100	107	27	12	9	6	7	381
	65 anni e oltre	2	0	0	0	1	0	0	1	1	0	0	0	0	5
	Totale	40	41	59	86	98	171	348	263	76	38	25	13	29	1.287
COMMERCIO	Meno di 25 anni	207	100	62	48	27	2	0	0	0	0	0	0	0	446
	25 - 34 anni	245	135	133	126	142	65	25	9	1	0	0	0	1	883
	35 - 44 anni	159	110	118	153	158	118	54	25	9	4	5	3	4	920
	45 - 54 anni	181	94	111	189	209	187	121	40	13	14	6	7	9	1.181
	55 - 64 anni	66	34	39	80	104	85	84	30	13	6	4	3	12	560
	65 anni e oltre	6	1	0	1	0	1	2	0	0	0	0	0	0	11
	Totale	864	474	463	597	640	458	286	104	36	25	15	13	26	4.001
EDILIZIA	Meno di 25 anni	133	80	53	53	25	9	8	2	0	0	0	0	0	363
	25 - 34 anni	212	130	96	77	99	43	23	3	4	0	0	0	0	687
	35 - 44 anni	177	108	84	66	86	67	35	11	6	3	2	0	0	645
	45 - 54 anni	150	76	64	58	87	87	47	29	13	6	3	3	7	630
	55 - 64 anni	63	28	34	23	46	60	34	17	9	7	2	2	8	333
	65 anni e oltre	2	2	1	1	4	1	0	0	0	0	0	1	0	12
	Totale	737	424	332	278	347	267	147	62	32	16	7	6	15	2.670
FUNZIONI LOCALI	Meno di 25 anni	5	2	1	1	1	0	0	0	0	0	0	0	0	10
	25 - 34 anni	20	21	16	7	18	4	0	0	0	0	0	0	0	86
	35 - 44 anni	34	5	12	12	62	35	3	2	1	0	0	0	0	166
	45 - 54 anni	28	8	12	22	114	62	19	6	6	2	0	0	1	280
	55 - 64 anni	10	4	10	12	133	96	27	17	7	3	1	2	4	326
	65 anni e oltre	3	0	1	1	3	2	1	2	0	0	0	0	1	14
	Totale	100	40	52	55	331	199	50	27	14	5	1	2	6	882

Segue

Segue Tab. 12

		Fino a 5.000	5.001 - 10.000	10.001 - 15.000	15.001 - 20.000	20.001 - 25.000	25.001 - 30.000	30.001 - 35.000	35.001 - 40.000	40.001 - 45.000	45.001 - 50.000	50.001 - 55.000	55.001 - 60.000	oltre 60.000	Totale
GOMMA-PLASTICA	Meno di 25 anni	12	11	5	12	3	4	1	0	0	0	0	0	0	48
	25 - 34 anni	18	11	12	30	57	29	13	3	1	1	1	0	0	176
	35 - 44 anni	16	15	18	29	81	50	17	7	2	5	0	0	3	243
	45 - 54 anni	10	11	16	21	118	100	41	11	3	6	3	1	3	344
	55 - 64 anni	5	7	3	12	63	56	25	8	5	2	1	1	5	193
	65 anni e oltre	0	2	0	0	1	0	0	0	0	0	0	0	0	3
	Totale	61	57	54	104	323	239	97	29	11	14	5	2	11	1.007
LOGISTICA - TRASPORTO MERCI	Meno di 25 anni	16	15	9	6	4	0	0	0	0	0	0	0	0	50
	25 - 34 anni	36	22	17	23	30	22	1	2	0	0	0	0	0	153
	35 - 44 anni	33	43	22	38	47	33	10	4	4	0	3	0	0	237
	45 - 54 anni	48	39	22	41	71	48	13	15	8	1	1	0	0	307
	55 - 64 anni	20	8	13	15	27	27	9	5	0	1	1	0	3	129
	65 anni e oltre	1	1	1	1	2	2	1	0	0	0	0	0	0	9
	Totale	154	128	84	124	181	132	34	26	12	2	5	0	3	885
MECCANICA AGRICOLA	Meno di 25 anni	3	0	0	3	3	2	0	0	0	0	0	0	0	11
	25 - 34 anni	2	4	6	6	14	8	4	1	0	0	0	0	0	45
	35 - 44 anni	3	1	3	3	15	25	18	7	3	2	2	2	0	84
	45 - 54 anni	3	3	2	3	18	45	37	16	9	3	0	2	2	143
	55 - 64 anni	2	3	4	2	13	28	21	13	2	2	2	1	1	94
	65 anni e oltre	0	0	0	0	0	1	0	0	0	0	0	0	0	1
	Totale	13	11	15	17	63	109	80	37	14	7	4	5	3	378
MECCANICA GENERALE	Meno di 25 anni	20	13	12	10	17	6	0	0	0	0	0	0	0	78
	25 - 34 anni	17	22	21	18	54	41	10	9	3	0	0	0	4	199
	35 - 44 anni	14	10	11	30	61	76	48	16	12	1	3	1	7	290
	45 - 54 anni	13	16	9	26	96	146	91	42	18	8	4	6	14	489
	55 - 64 anni	9	3	7	18	61	87	52	19	13	7	1	4	8	289
	65 anni e oltre	0	1	0	0	2	4	0	0	0	0	0	0	0	7
	Totale	73	65	60	102	291	360	201	86	46	16	8	11	33	1.352
MOBILITA' GENERALE E INDUSTRIALE	Meno di 25 anni	9	5	3	3	3	0	0	0	0	0	0	0	0	23
	25 - 34 anni	4	7	5	6	20	16	19	10	2	0	0	0	0	89
	35 - 44 anni	7	9	3	5	19	38	37	22	13	8	2	4	5	172
	45 - 54 anni	6	7	5	4	38	38	40	38	19	13	8	8	18	242
	55 - 64 anni	1	4	2	3	23	14	20	19	9	10	4	2	6	117
	65 anni e oltre	0	0	0	0	0	0	0	0	0	0	0	0	0	0
	Totale	27	32	18	21	103	106	116	89	43	31	14	14	29	643
SANITA' PUBBLICA	Meno di 25 anni	3	1	2	1	4	2	0	0	0	0	0	0	0	13
	25 - 34 anni	13	4	14	15	25	54	35	1	0	2	1	5	0	169
	35 - 44 anni	13	8	4	14	39	58	34	1	3	1	0	2	5	182
	45 - 54 anni	13	5	4	14	85	117	111	15	2	0	2	4	13	385
	55 - 64 anni	4	2	3	11	80	87	113	22	12	8	0	0	35	377
	65 anni e oltre	0	0	0	1	4	2	3	0	0	0	0	0	3	13
	Totale	46	20	27	56	237	320	296	39	17	11	3	11	56	1.139
RISTORAZIONE, ALBERGHI, PUBBLICI ESERCIZI	Meno di 25 anni	62	25	21	4	1	0	0	0	0	0	0	0	0	113
	25 - 34 anni	84	41	36	18	15	4	1	2	0	0	0	0	0	201
	35 - 44 anni	68	64	49	35	19	8	3	2	1	0	0	0	1	250
	45 - 54 anni	83	75	86	51	31	12	5	2	1	0	0	0	1	347
	55 - 64 anni	36	54	62	33	31	11	5	2	0	1	0	0	0	235
	65 anni e oltre	3	3	2	1	0	2	0	0	0	0	0	0	0	11
	Totale	336	262	256	142	97	37	14	8	2	1	0	0	2	1.157

Segue

Segue Tab. 12 SOTTO-SETTORI DI ATTIVITA' ECONOMICA PRINCIPALI E CLASSE DI ETA'		Composizione % di riga													Totale
		Classe di reddito (euro)													
		Fino a 5.000	5.001 - 10.000	10.001 - 15.000	15.001 - 20.000	20.001 - 25.000	25.001 - 30.000	30.001 - 35.000	35.001 - 40.000	40.001 - 45.000	45.001 - 50.000	50.001 - 55.000	55.001 - 60.000	oltre 60.000	
ABBIGLIAMENTO- CONFEZIONI	Meno di 25 anni	30,0	10,0	20,0	20,0	20,0	0,0	0,0	0,0	0,0	0,0	0,0	0,0	100,0	
	25 - 34 anni	15,5	10,3	13,8	17,2	27,6	6,9	3,4	0,0	1,7	1,7	1,7	0,0	100,0	
	35 - 44 anni	16,5	9,2	8,3	23,9	24,8	11,0	3,7	0,9	0,9	0,9	0,0	0,0	100,0	
	45 - 54 anni	9,9	9,1	8,3	15,0	26,1	15,4	9,1	4,7	1,2	0,8	0,4	0,0	100,0	
	55 - 64 anni	10,6	5,0	5,6	15,6	27,5	18,8	7,5	5,0	1,9	1,3	0,0	1,3	100,0	
	65 anni e oltre	20,0	0,0	0,0	20,0	60,0	0,0	0,0	0,0	0,0	0,0	0,0	0,0	100,0	
	Totale	12,6	8,1	8,4	17,2	26,4	14,0	6,8	3,5	1,3	1,0	0,3	0,3	100,0	
ALIMENTAZIONE	Meno di 25 anni	40,8	15,8	13,2	7,9	15,8	6,6	0,0	0,0	0,0	0,0	0,0	0,0	100,0	
	25 - 34 anni	13,0	9,1	10,9	10,0	27,4	20,0	7,4	2,2	0,0	0,0	0,0	0,0	100,0	
	35 - 44 anni	6,2	6,2	7,5	8,4	20,5	23,1	14,6	5,5	4,2	2,3	0,3	0,3	100,0	
	45 - 54 anni	5,8	2,3	4,5	5,6	13,0	26,3	16,3	11,7	4,9	2,7	2,3	1,4	100,0	
	55 - 64 anni	5,1	3,9	5,1	4,8	14,1	22,8	17,7	11,1	5,4	3,3	1,8	1,8	100,0	
	65 anni e oltre	0,0	0,0	0,0	0,0	25,0	50,0	25,0	0,0	0,0	0,0	0,0	0,0	100,0	
	Totale	8,7	5,3	6,7	6,8	17,3	22,9	14,0	8,0	3,8	2,2	1,2	1,0	100,0	
CERAMICA- PIASTRELLE E REFRATTARI	Meno di 25 anni	17,1	22,9	20,0	8,6	11,4	11,4	2,9	5,7	0,0	0,0	0,0	0,0	100,0	
	25 - 34 anni	7,5	7,5	11,0	15,6	9,8	9,2	22,5	12,7	2,9	0,6	0,0	0,0	100,0	
	35 - 44 anni	5,4	2,4	3,9	7,8	13,2	13,7	27,8	13,7	5,9	2,9	0,5	2,0	100,0	
	45 - 54 anni	1,2	1,6	3,1	4,5	6,1	13,5	30,9	21,1	6,4	3,9	3,1	0,6	100,0	
	55 - 64 anni	0,5	1,8	2,6	4,7	5,0	15,0	26,2	28,1	7,1	3,1	2,4	1,6	100,0	
	65 anni e oltre	40,0	0,0	0,0	0,0	20,0	0,0	0,0	20,0	20,0	0,0	0,0	0,0	100,0	
	Totale	3,1	3,2	4,6	6,7	7,6	13,3	27,0	20,4	5,9	3,0	1,9	1,0	100,0	
COMMERCIO	Meno di 25 anni	46,4	22,4	13,9	10,8	6,1	0,4	0,0	0,0	0,0	0,0	0,0	0,0	100,0	
	25 - 34 anni	27,7	15,3	15,1	14,3	16,1	7,4	2,8	1,0	0,1	0,1	0,0	0,0	100,0	
	35 - 44 anni	17,3	12,0	12,8	16,6	17,2	12,8	5,9	2,7	1,0	0,4	0,5	0,3	100,0	
	45 - 54 anni	15,3	8,0	9,4	16,0	17,7	15,8	10,2	3,4	1,1	1,2	0,5	0,6	100,0	
	55 - 64 anni	11,8	6,1	7,0	14,3	18,6	15,2	15,0	5,4	2,3	1,1	0,7	0,5	100,0	
	65 anni e oltre	54,5	9,1	0,0	9,1	0,0	9,1	18,2	0,0	0,0	0,0	0,0	0,0	100,0	
	Totale	21,6	11,8	11,6	14,9	16,0	11,4	7,1	2,6	0,9	0,6	0,4	0,3	100,0	
EDILIZIA	Meno di 25 anni	36,6	22,0	14,6	14,6	6,9	2,5	2,2	0,6	0,0	0,0	0,0	0,0	100,0	
	25 - 34 anni	30,9	18,9	14,0	11,2	14,4	6,3	3,3	0,4	0,6	0,0	0,0	0,0	100,0	
	35 - 44 anni	27,4	16,7	13,0	10,2	13,3	10,4	5,4	1,7	0,9	0,5	0,3	0,0	100,0	
	45 - 54 anni	23,8	12,1	10,2	9,2	13,8	13,8	7,5	4,6	2,1	1,0	0,5	0,5	100,0	
	55 - 64 anni	18,9	8,4	10,2	6,9	13,8	18,0	10,2	5,1	2,7	2,1	0,6	0,6	100,0	
	65 anni e oltre	16,7	16,7	8,3	8,3	33,3	8,3	0,0	0,0	0,0	0,0	0,0	8,3	100,0	
	Totale	27,6	15,9	12,4	10,4	13,0	10,0	5,5	2,3	1,2	0,6	0,3	0,2	100,0	
FUNZIONI LOCALI	Meno di 25 anni	50,0	20,0	10,0	10,0	10,0	0,0	0,0	0,0	0,0	0,0	0,0	0,0	100,0	
	25 - 34 anni	23,3	24,4	18,6	8,1	20,9	4,7	0,0	0,0	0,0	0,0	0,0	0,0	100,0	
	35 - 44 anni	20,5	3,0	7,2	7,2	37,3	21,1	1,8	1,2	0,6	0,0	0,0	0,0	100,0	
	45 - 54 anni	10,0	2,9	4,3	7,9	40,7	22,1	6,8	2,1	2,1	0,7	0,0	0,0	100,0	
	55 - 64 anni	3,1	1,2	3,1	3,7	40,8	29,4	8,3	5,2	2,1	0,9	0,3	0,6	100,0	
	65 anni e oltre	21,4	0,0	7,1	7,1	21,4	14,3	7,1	14,3	0,0	0,0	0,0	0,0	100,0	
	Totale	11,3	4,5	5,9	6,2	37,5	22,6	5,7	3,1	1,6	0,6	0,1	0,2	100,0	

Segue

		Composizione % di riga													Totale
		Fino a 5.000	5.001 - 10.000	10.001 - 15.000	15.001 - 20.000	20.001 - 25.000	25.001 - 30.000	30.001 - 35.000	35.001 - 40.000	40.001 - 45.000	45.001 - 50.000	50.001 - 55.000	55.001 - 60.000	oltre 60.000	
GOMMA-PLASTICA	Meno di 25 anni	25,0	22,9	10,4	25,0	6,3	8,3	2,1	0,0	0,0	0,0	0,0	0,0	0,0	100,0
	25 - 34 anni	10,2	6,3	6,8	17,0	32,4	16,5	7,4	1,7	0,6	0,6	0,6	0,0	0,0	100,0
	35 - 44 anni	6,6	6,2	7,4	11,9	33,3	20,6	7,0	2,9	0,8	2,1	0,0	0,0	1,2	100,0
	45 - 54 anni	2,9	3,2	4,7	6,1	34,3	29,1	11,9	3,2	0,9	1,7	0,9	0,3	0,9	100,0
	55 - 64 anni	2,6	3,6	1,6	6,2	32,6	29,0	13,0	4,1	2,6	1,0	0,5	0,5	2,6	100,0
	65 anni e oltre	0,0	66,7	0,0	0,0	33,3	0,0	0,0	0,0	0,0	0,0	0,0	0,0	0,0	100,0
	Totale	6,1	5,7	5,4	10,3	32,1	23,7	9,6	2,9	1,1	1,4	0,5	0,2	1,1	100,0
LOGISTICA - TRASPORTO MERCI	Meno di 25 anni	32,0	30,0	18,0	12,0	8,0	0,0	0,0	0,0	0,0	0,0	0,0	0,0	0,0	100,0
	25 - 34 anni	23,5	14,4	11,1	15,0	19,6	14,4	0,7	1,3	0,0	0,0	0,0	0,0	0,0	100,0
	35 - 44 anni	13,9	18,1	9,3	16,0	19,8	13,9	4,2	1,7	0,0	1,3	0,0	0,0	0,0	100,0
	45 - 54 anni	15,6	12,7	7,2	13,4	23,1	15,6	4,2	4,9	2,6	0,3	0,3	0,0	0,0	100,0
	55 - 64 anni	15,5	6,2	10,1	11,6	20,9	20,9	7,0	3,9	0,0	0,8	0,8	0,0	2,3	100,0
	65 anni e oltre	11,1	11,1	11,1	11,1	22,2	22,2	11,1	0,0	0,0	0,0	0,0	0,0	0,0	100,0
	Totale	17,4	14,5	9,5	14,0	20,5	14,9	3,8	2,9	1,4	0,2	0,6	0,0	0,3	100,0
MECCANICA AGRICOLA	Meno di 25 anni	27,3	0,0	0,0	27,3	27,3	18,2	0,0	0,0	0,0	0,0	0,0	0,0	0,0	100,0
	25 - 34 anni	4,4	8,9	13,3	13,3	31,1	17,8	8,9	2,2	0,0	0,0	0,0	0,0	0,0	100,0
	35 - 44 anni	3,6	1,2	3,6	3,6	17,9	29,8	21,4	8,3	3,6	2,4	2,4	2,4	0,0	100,0
	45 - 54 anni	2,1	2,1	1,4	2,1	12,6	31,5	25,9	11,2	6,3	2,1	0,0	1,4	1,4	100,0
	55 - 64 anni	2,1	3,2	4,3	2,1	13,8	29,8	22,3	13,8	2,1	2,1	2,1	1,1	1,1	100,0
	65 anni e oltre	0,0	0,0	0,0	0,0	0,0	100,0	0,0	0,0	0,0	0,0	0,0	0,0	0,0	100,0
	Totale	3,4	2,9	4,0	4,5	16,7	28,8	21,2	9,8	3,7	1,9	1,1	1,3	0,8	100,0
MECCANICA GENERALE	Meno di 25 anni	25,6	16,7	15,4	12,8	21,8	7,7	0,0	0,0	0,0	0,0	0,0	0,0	0,0	100,0
	25 - 34 anni	8,5	11,1	10,6	9,0	27,1	20,6	5,0	4,5	1,5	0,0	0,0	0,0	2,0	100,0
	35 - 44 anni	4,8	3,4	3,8	10,3	21,0	26,2	16,6	5,5	4,1	0,3	1,0	0,3	2,4	100,0
	45 - 54 anni	2,7	3,3	1,8	5,3	19,6	29,9	18,6	8,6	3,7	1,6	0,8	1,2	2,9	100,0
	55 - 64 anni	3,1	1,0	2,4	6,2	21,1	30,1	18,0	6,6	4,5	2,4	0,3	1,4	2,8	100,0
	65 anni e oltre	0,0	14,3	0,0	0,0	28,6	57,1	0,0	0,0	0,0	0,0	0,0	0,0	0,0	100,0
	Totale	5,4	4,8	4,4	7,5	21,5	26,6	14,9	6,4	3,4	1,2	0,6	0,8	2,4	100,0
MOBILITA' GENERALE E INDUSTRIALE	Meno di 25 anni	39,1	21,7	13,0	13,0	13,0	0,0	0,0	0,0	0,0	0,0	0,0	0,0	0,0	100,0
	25 - 34 anni	4,5	7,9	5,6	6,7	22,5	18,0	21,3	11,2	2,2	0,0	0,0	0,0	0,0	100,0
	35 - 44 anni	4,1	5,2	1,7	2,9	11,0	22,1	21,5	12,8	7,6	4,7	1,2	2,3	2,9	100,0
	45 - 54 anni	2,5	2,9	2,1	1,7	15,7	15,7	16,5	15,7	7,9	5,4	3,3	3,3	7,4	100,0
	55 - 64 anni	0,9	3,4	1,7	2,6	19,7	12,0	17,1	16,2	7,7	8,5	3,4	1,7	5,1	100,0
	65 anni e oltre	n.c.	n.c.	n.c.	n.c.	n.c.	n.c.	n.c.	n.c.	n.c.	n.c.	n.c.	n.c.	n.c.	100,0
	Totale	4,2	5,0	2,8	3,3	16,0	16,5	18,0	13,8	6,7	4,8	2,2	2,2	4,5	100,0
SANITA' PUBBLICA	Meno di 25 anni	23,1	7,7	15,4	7,7	30,8	15,4	0,0	0,0	0,0	0,0	0,0	0,0	0,0	100,0
	25 - 34 anni	7,7	2,4	8,3	8,9	14,8	32,0	20,7	0,6	0,0	1,2	0,6	3,0	0,0	100,0
	35 - 44 anni	7,1	4,4	2,2	7,7	21,4	31,9	18,7	0,5	1,6	0,5	0,0	1,1	2,7	100,0
	45 - 54 anni	3,4	1,3	1,0	3,6	22,1	30,4	28,8	3,9	0,5	0,0	0,5	1,0	3,4	100,0
	55 - 64 anni	1,1	0,5	0,8	2,9	21,2	23,1	30,0	5,8	3,2	2,1	0,0	0,0	9,3	100,0
	65 anni e oltre	0,0	0,0	0,0	7,7	30,8	15,4	23,1	0,0	0,0	0,0	0,0	0,0	23,1	100,0
	Totale	4,0	1,8	2,4	4,9	20,8	28,1	26,0	3,4	1,5	1,0	0,3	1,0	4,9	100,0
RISTORAZIONE, ALBERGHI, PUBBLICI ESERCIZI	Meno di 25 anni	54,9	22,1	18,6	3,5	0,9	0,0	0,0	0,0	0,0	0,0	0,0	0,0	0,0	100,0
	25 - 34 anni	41,8	20,4	17,9	9,0	7,5	2,0	0,5	1,0	0,0	0,0	0,0	0,0	0,0	100,0
	35 - 44 anni	27,2	25,6	19,6	14,0	7,6	3,2	1,2	0,8	0,4	0,0	0,0	0,0	0,4	100,0
	45 - 54 anni	23,9	21,6	24,8	14,7	8,9	3,5	1,4	0,6	0,3	0,0	0,0	0,0	0,3	100,0
	55 - 64 anni	15,3	23,0	26,4	14,0	13,2	4,7	2,1	0,9	0,0	0,4	0,0	0,0	0,0	100,0
	65 anni e oltre	27,3	27,3	18,2	9,1	0,0	18,2	0,0	0,0	0,0	0,0	0,0	0,0	0,0	100,0
	Totale	29,0	22,6	22,1	12,3	8,4	3,2	1,2	0,7	0,2	0,1	0,0	0,0	0,2	100,0



**Tab.13 - Certificazioni relative a Dichiarazioni dei redditi di lavoratori dipendenti presentate ai C.S.C. - CAAF CGIL della provincia di Modena classificate per area di residenza del dichiarante, sotto-settore di attività economica principale e per classe di reddito. Dichiarazioni 2023 su anno fiscale 2022. Valori assoluti e composizioni %.**

AREA TERRITORIALE DI RESIDENZA E SOTTO-SETTORI DI ATTIVITA' ECONOMICA PRINCIPALI		Valori assoluti														Totale
		Classe di reddito (euro)														
		Fino a 5.000	5.001 - 10.000	10.001 - 15.000	15.001 - 20.000	20.001 - 25.000	25.001 - 30.000	30.001 - 35.000	35.001 - 40.000	40.001 - 45.000	45.001 - 50.000	50.001 - 55.000	55.001 - 60.000	oltre 60.000		
AREA DI MIRANDOLA	ABBIGLIAMENTO-CONFEZIONI	12	8	10	19	26	13	4	4	0	0	1	1	0	98	
	ALIMENTAZIONE	20	12	9	20	39	55	26	12	5	2	2	1	3	206	
	CERAMICA-PIASTRELLE E REFRATTARI	2	5	5	6	10	16	25	19	11	2	1	3	0	105	
	COMMERCIO	175	92	86	105	92	54	30	8	2	3	1	2	2	652	
	EDILIZIA	182	101	64	73	90	62	41	25	9	11	1	2	8	669	
	FUNZIONI LOCALI	24	16	14	6	58	26	4	6	1	2	0	0	0	157	
	GOMMA-PLASTICA	37	39	38	65	213	150	49	14	6	6	3	2	5	627	
	LOGISTICA - TRASPORTO MERCI	14	13	9	12	20	11	2	4	0	0	0	0	0	85	
	MECCANICA AGRICOLA	1	1	3	4	0	4	12	3	2	0	0	0	0	30	
	MECCANICA GENERALE	31	20	14	22	70	81	45	17	5	2	0	1	3	311	
	MOBILITA' GENERALE E INDUSTRIALE	3	5	1	2	28	9	8	4	2	2	1	0	3	68	
SANITA' PUBBLICA	4	3	2	5	28	29	30	6	1	0	1	1	2	112		
RISTORAZIONE, ALBERGHI, PUBBLICI ESERCIZI	25	25	24	12	10	6	0	0	0	0	0	0	0	102		
AREA DI CARPI	ABBIGLIAMENTO-CONFEZIONI	50	29	29	65	99	51	26	11	5	5	1	1	0	372	
	ALIMENTAZIONE	19	16	12	12	39	40	25	11	15	1	1	0	1	192	
	CERAMICA-PIASTRELLE E REFRATTARI	1	1	4	2	1	3	1	2	2	1	0	0	0	18	
	COMMERCIO	157	92	85	100	129	71	43	22	5	3	0	3	5	715	
	EDILIZIA	117	60	50	46	63	42	28	7	6	2	2	1	2	426	
	FUNZIONI LOCALI	11	5	6	14	49	27	15	3	1	0	0	1	0	132	
	GOMMA-PLASTICA	9	6	2	18	49	24	14	8	2	4	0	0	3	139	
	LOGISTICA - TRASPORTO MERCI	28	19	17	37	42	20	11	4	5	0	1	0	2	186	
	MECCANICA AGRICOLA	2	0	1	1	5	3	0	0	1	2	0	1	0	16	
	MECCANICA GENERALE	2	6	7	12	36	42	21	4	3	3	2	1	4	143	
	MOBILITA' GENERALE E INDUSTRIALE	4	2	4	7	23	20	14	5	2	3	1	3	3	91	
SANITA' PUBBLICA	4	1	2	5	30	45	33	4	4	2	1	2	5	138		
RISTORAZIONE, ALBERGHI, PUBBLICI ESERCIZI	35	24	37	15	12	5	2	0	1	0	0	0	0	131		
COMUNE DI MODENA	ABBIGLIAMENTO-CONFEZIONI	6	4	2	4	8	9	1	3	1	0	0	0	0	38	
	ALIMENTAZIONE	18	6	5	11	33	32	34	11	4	3	3	1	4	165	
	CERAMICA-PIASTRELLE E REFRATTARI	3	4	4	4	2	5	21	13	4	0	2	0	13	75	
	COMMERCIO	119	61	69	69	106	99	75	22	9	4	3	1	7	644	
	EDILIZIA	93	40	48	24	42	31	12	3	4	1	1	1	3	303	
	FUNZIONI LOCALI	11	4	13	9	67	47	10	7	7	1	1	0	4	181	
	GOMMA-PLASTICA	3	3	2	3	9	10	5	1	2	2	0	0	1	41	
	LOGISTICA - TRASPORTO MERCI	26	21	7	13	17	22	2	4	1	2	1	0	0	116	
	MECCANICA AGRICOLA	1	2	6	3	20	21	3	3	1	0	0	1	1	62	
	MECCANICA GENERALE	8	8	5	12	31	40	25	14	12	4	2	3	4	168	
	MOBILITA' GENERALE E INDUSTRIALE	3	7	2	1	9	11	13	7	4	3	3	0	3	66	
SANITA' PUBBLICA	15	5	12	14	47	85	76	8	5	5	1	3	29	305		
RISTORAZIONE, ALBERGHI, PUBBLICI ESERCIZI	37	37	35	27	25	10	6	4	0	1	0	0	1	183		

Segue

AREA TERRITORIALE DI RESIDENZA E SOTTO-SETTORI DI ATTIVITA' ECONOMICA PRINCIPALI		Valori assoluti													Totale
		Classe di reddito (euro)													
		Fino a 5.000	5.001 - 10.000	10.001 - 15.000	15.001 - 20.000	20.001 - 25.000	25.001 - 30.000	30.001 - 35.000	35.001 - 40.000	40.001 - 45.000	45.001 - 50.000	50.001 - 55.000	55.001 - 60.000	oltre 60.000	
AREA DI CASTELFRANCO EMILIA	ABBIGLIAMENTO-CONFEZIONI	5	5	3	7	10	8	5	1	1	1	0	0	46	
	ALIMENTAZIONE	19	13	27	14	24	50	25	18	6	4	3	2	211	
	CERAMICA-PIASTRELLE E REFRATTARI	0	1	2	2	2	5	5	2	1	3	0	0	23	
	COMMERCIO	103	61	69	91	100	73	25	12	5	4	3	4	555	
	EDILIZIA	93	60	41	41	34	31	12	9	6	0	2	1	332	
	FUNZIONI LOCALI	8	2	3	9	40	22	6	1	1	0	0	0	92	
	GOMMA-PLASTICA	5	4	2	5	24	12	9	1	1	1	0	0	65	
	LOGISTICA - TRASPORTO MERCI	7	13	10	9	18	27	4	5	1	0	0	0	95	
	MECCANICA AGRICOLA	3	3	3	3	15	29	13	7	4	2	1	1	84	
	MECCANICA GENERALE	10	8	12	13	47	65	35	14	9	2	1	2	229	
	MOBILITA' GENERALE E INDUSTRIALE	6	6	5	6	15	33	29	17	12	9	4	3	149	
SANITA' PUBBLICA	3	2	2	5	27	30	36	9	1	2	0	0	119		
RISTORAZIONE, ALBERGHI, PUBBLICI ESERCIZI	29	38	38	22	12	4	2	3	0	0	0	0	149		
AREA DI SASSUOLO	ABBIGLIAMENTO-CONFEZIONI	0	2	2	3	8	0	3	1	0	0	0	0	19	
	ALIMENTAZIONE	7	10	8	12	16	37	24	11	4	2	0	1	135	
	CERAMICA-PIASTRELLE E REFRATTARI	12	10	21	29	41	51	131	112	23	15	11	4	466	
	COMMERCIO	91	37	44	83	71	42	39	11	4	5	2	1	432	
	EDILIZIA	67	55	39	21	28	17	7	5	2	0	0	0	241	
	FUNZIONI LOCALI	9	0	4	2	24	14	0	0	0	1	0	0	55	
	GOMMA-PLASTICA	2	0	1	1	3	7	4	1	0	0	0	0	20	
	LOGISTICA - TRASPORTO MERCI	17	13	13	16	24	17	5	3	2	0	2	0	112	
	MECCANICA AGRICOLA	0	2	0	0	6	2	2	1	0	0	1	0	14	
	MECCANICA GENERALE	7	6	5	10	29	31	21	10	5	3	2	1	137	
	MOBILITA' GENERALE E INDUSTRIALE	2	2	0	1	1	8	28	25	13	7	0	1	93	
SANITA' PUBBLICA	8	6	1	13	21	47	42	2	1	1	0	2	145		
RISTORAZIONE, ALBERGHI, PUBBLICI ESERCIZI	41	33	39	28	9	6	0	1	0	0	0	0	157		
AREA DI VIGNOLA	ABBIGLIAMENTO-CONFEZIONI	1	0	2	0	4	1	1	1	0	0	0	0	10	
	ALIMENTAZIONE	14	10	20	18	66	72	46	32	14	14	6	5	324	
	CERAMICA-PIASTRELLE E REFRATTARI	4	4	2	4	10	27	53	28	9	3	4	1	153	
	COMMERCIO	89	53	50	55	57	51	36	19	1	5	4	0	420	
	EDILIZIA	79	40	40	13	39	26	16	3	0	0	0	0	256	
	FUNZIONI LOCALI	16	3	1	6	35	26	9	5	3	1	0	0	106	
	GOMMA-PLASTICA	1	1	2	7	6	17	12	2	0	0	1	0	49	
	LOGISTICA - TRASPORTO MERCI	40	23	11	21	38	18	9	4	1	0	1	0	166	
	MECCANICA AGRICOLA	2	1	0	1	11	6	14	13	2	2	2	0	55	
	MECCANICA GENERALE	9	10	10	17	35	52	34	15	7	1	1	0	192	
	MOBILITA' GENERALE E INDUSTRIALE	3	1	3	2	2	7	10	15	5	3	2	6	65	
SANITA' PUBBLICA	6	0	2	4	27	33	31	5	1	0	0	0	114		
RISTORAZIONE, ALBERGHI, PUBBLICI ESERCIZI	44	40	36	15	14	4	3	0	0	0	0	0	156		
AREA COLLINARE-MONTANA	ABBIGLIAMENTO-CONFEZIONI	0	0	2	0	1	1	1	0	0	0	0	0	5	
	ALIMENTAZIONE	23	8	12	10	28	34	11	16	5	4	2	2	159	
	CERAMICA-PIASTRELLE E REFRATTARI	15	12	21	33	23	47	82	60	19	9	4	3	334	
	COMMERCIO	75	46	38	48	57	38	20	8	3	1	1	0	336	
	EDILIZIA	57	35	39	35	25	44	18	7	2	1	0	1	264	
	FUNZIONI LOCALI	15	10	9	7	41	30	4	2	1	0	0	1	120	
	GOMMA-PLASTICA	3	3	1	2	5	12	2	0	0	0	0	0	28	
	LOGISTICA - TRASPORTO MERCI	13	22	14	11	14	11	0	0	2	0	0	0	87	
	MECCANICA AGRICOLA	3	2	2	4	5	39	33	9	2	1	0	1	102	
	MECCANICA GENERALE	6	7	6	12	28	30	16	9	5	1	0	2	124	
	MOBILITA' GENERALE E INDUSTRIALE	6	7	3	2	16	9	6	11	2	3	2	0	69	
SANITA' PUBBLICA	4	1	2	5	50	35	32	2	3	1	0	1	141		
RISTORAZIONE, ALBERGHI, PUBBLICI ESERCIZI	109	59	41	17	12	2	1	0	0	0	0	0	241		

Segue

Segue Tab. 13

AREA TERRITORIALE DI RESIDENZA E SOTTO-SETTORI DI ATTIVITA' ECONOMICA PRINCIPALI		Composizione % di riga														
		Classe di reddito (euro)														Totale
		Fino a 5.000	5.001 - 10.000	10.001 - 15.000	15.001 - 20.000	20.001 - 25.000	25.001 - 30.000	30.001 - 35.000	35.001 - 40.000	40.001 - 45.000	45.001 - 50.000	50.001 - 55.000	55.001 - 60.000	oltre 60.000		
AREA DI MIRANDOLA	ABBIGLIAMENTO-CONFEZIONI	12,2	8,2	10,2	19,4	26,5	13,3	4,1	4,1	0,0	0,0	1,0	0,0	100,0		
	ALIMENTAZIONE	9,7	5,8	4,4	9,7	18,9	26,7	12,6	5,8	2,4	1,0	1,0	0,5	1,5	100,0	
	CERAMICA-PIASTRELLE E REFRATTARI	1,9	4,8	4,8	5,7	9,5	15,2	23,8	18,1	10,5	1,9	1,0	2,9	0,0	100,0	
	COMMERCIO	26,8	14,1	13,2	16,1	14,1	8,3	4,6	1,2	0,3	0,5	0,2	0,3	0,3	100,0	
	EDILIZIA	27,2	15,1	9,6	10,9	13,5	9,3	6,1	3,7	1,3	1,6	0,1	0,3	1,2	100,0	
	FUNZIONI LOCALI	15,3	10,2	8,9	3,8	36,9	16,6	2,5	3,8	0,6	1,3	0,0	0,0	0,0	100,0	
	GOMMA-PLASTICA	5,9	6,2	6,1	10,4	34,0	23,9	7,8	2,2	1,0	1,0	0,5	0,3	0,8	100,0	
	LOGISTICA - TRASPORTO MERCI	16,5	15,3	10,6	14,1	23,5	12,9	2,4	4,7	0,0	0,0	0,0	0,0	0,0	100,0	
	MECCANICA AGRICOLA	3,3	3,3	10,0	13,3	0,0	13,3	40,0	10,0	6,7	0,0	0,0	0,0	0,0	100,0	
	MECCANICA GENERALE	10,0	6,4	4,5	7,1	22,5	26,0	14,5	5,5	1,6	0,6	0,0	0,3	1,0	100,0	
	MOBILITA' GENERALE E INDUSTRIALE	4,4	7,4	1,5	2,9	41,2	13,2	11,8	5,9	2,9	2,9	1,5	0,0	4,4	100,0	
SANITA' PUBBLICA	3,6	2,7	1,8	4,5	25,0	25,9	26,8	5,4	0,9	0,0	0,9	0,9	1,8	100,0		
RISTORAZIONE, ALBERGHI, PUBBLICI ESERCIZI	24,5	24,5	23,5	11,8	9,8	5,9	0,0	0,0	0,0	0,0	0,0	0,0	0,0	100,0		
AREA DI CARPI	ABBIGLIAMENTO-CONFEZIONI	13,4	7,8	7,8	17,5	26,6	13,7	7,0	3,0	1,3	1,3	0,3	0,3	0,0	100,0	
	ALIMENTAZIONE	9,9	8,3	6,3	6,3	20,3	20,8	13,0	5,7	7,8	0,5	0,5	0,0	0,5	100,0	
	CERAMICA-PIASTRELLE E REFRATTARI	5,6	5,6	22,2	11,1	5,6	16,7	5,6	11,1	11,1	5,6	0,0	0,0	0,0	100,0	
	COMMERCIO	22,0	12,9	11,9	14,0	18,0	9,9	6,0	3,1	0,7	0,4	0,0	0,4	0,7	100,0	
	EDILIZIA	27,5	14,1	11,7	10,8	14,8	9,9	6,6	1,6	1,4	0,5	0,5	0,2	0,5	100,0	
	FUNZIONI LOCALI	8,3	3,8	4,5	10,6	37,1	20,5	11,4	2,3	0,8	0,0	0,0	0,8	0,0	100,0	
	GOMMA-PLASTICA	6,5	4,3	1,4	12,9	35,3	17,3	10,1	5,8	1,4	2,9	0,0	0,0	2,2	100,0	
	LOGISTICA - TRASPORTO MERCI	15,1	10,2	9,1	19,9	22,6	10,8	5,9	2,2	2,7	0,0	0,5	0,0	1,1	100,0	
	MECCANICA AGRICOLA	12,5	0,0	6,3	6,3	31,3	18,8	0,0	0,0	6,3	12,5	0,0	6,3	0,0	100,0	
	MECCANICA GENERALE	1,4	4,2	4,9	8,4	25,2	29,4	14,7	2,8	2,1	2,1	1,4	0,7	2,8	100,0	
	MOBILITA' GENERALE E INDUSTRIALE	4,4	2,2	4,4	7,7	25,3	22,0	15,4	5,5	2,2	3,3	1,1	3,3	3,3	100,0	
SANITA' PUBBLICA	2,9	0,7	1,4	3,6	21,7	32,6	23,9	2,9	2,9	1,4	0,7	1,4	3,6	100,0		
RISTORAZIONE, ALBERGHI, PUBBLICI ESERCIZI	26,7	18,3	28,2	11,5	9,2	3,8	1,5	0,0	0,8	0,0	0,0	0,0	0,0	100,0		
COMUNE DI MODENA	ABBIGLIAMENTO-CONFEZIONI	15,8	10,5	5,3	10,5	21,1	23,7	2,6	7,9	2,6	0,0	0,0	0,0	0,0	100,0	
	ALIMENTAZIONE	10,9	3,6	3,0	6,7	20,0	19,4	20,6	6,7	2,4	1,8	1,8	0,6	2,4	100,0	
	CERAMICA-PIASTRELLE E REFRATTARI	4,0	5,3	5,3	5,3	2,7	6,7	28,0	17,3	5,3	0,0	2,7	0,0	17,3	100,0	
	COMMERCIO	18,5	9,5	10,7	10,7	16,5	15,4	11,6	3,4	1,4	0,6	0,5	0,2	1,1	100,0	
	EDILIZIA	30,7	13,2	15,8	7,9	13,9	10,2	4,0	1,0	1,3	0,3	0,3	0,3	1,0	100,0	
	FUNZIONI LOCALI	6,1	2,2	7,2	5,0	37,0	26,0	5,5	3,9	3,9	0,6	0,6	0,0	2,2	100,0	
	GOMMA-PLASTICA	7,3	7,3	4,9	7,3	22,0	24,4	12,2	2,4	4,9	4,9	0,0	0,0	2,4	100,0	
	LOGISTICA - TRASPORTO MERCI	22,4	18,1	6,0	11,2	14,7	19,0	1,7	3,4	0,9	1,7	0,9	0,0	0,0	100,0	
	MECCANICA AGRICOLA	1,6	3,2	9,7	4,8	32,3	33,9	4,8	4,8	1,6	0,0	0,0	1,6	1,6	100,0	
	MECCANICA GENERALE	4,8	4,8	3,0	7,1	18,5	23,8	14,9	8,3	7,1	2,4	1,2	1,8	2,4	100,0	
	MOBILITA' GENERALE E INDUSTRIALE	4,5	10,6	3,0	1,5	13,6	16,7	19,7	10,6	6,1	4,5	4,5	0,0	4,5	100,0	
SANITA' PUBBLICA	4,9	1,6	3,9	4,6	15,4	27,9	24,9	2,6	1,6	1,6	0,3	1,0	9,5	100,0		
RISTORAZIONE, ALBERGHI, PUBBLICI ESERCIZI	20,2	20,2	19,1	14,8	13,7	5,5	3,3	2,2	0,0	0,5	0,0	0,0	0,5	100,0		

Segue

AREA TERRITORIALE DI RESIDENZA E SOTTO-SETTORI DI ATTIVITA' ECONOMICA PRINCIPALI		Valori assoluti													Totale
		Classe di reddito (euro)													
		Fino a 5.000	5.001 - 10.000	10.001 - 15.000	15.001 - 20.000	20.001 - 25.000	25.001 - 30.000	30.001 - 35.000	35.001 - 40.000	40.001 - 45.000	45.001 - 50.000	50.001 - 55.000	55.001 - 60.000	oltre 60.000	
AREA DI CASTELFRANCO EMILIA	ABBIGLIAMENTO-CONFEZIONI	10,9	10,9	6,5	15,2	21,7	17,4	10,9	2,2	2,2	2,2	0,0	0,0	0,0	100,0
	ALIMENTAZIONE	9,0	6,2	12,8	6,6	11,4	23,7	11,8	8,5	2,8	1,9	1,4	0,9	2,8	100,0
	CERAMICA-PIASTRELLE E REFRATTARI	0,0	4,3	8,7	8,7	8,7	21,7	21,7	8,7	4,3	13,0	0,0	0,0	0,0	100,0
	COMMERCIO	18,6	11,0	12,4	16,4	18,0	13,2	4,5	2,2	0,9	0,7	0,5	0,7	0,9	100,0
	EDILIZIA	28,0	18,1	12,3	12,3	10,2	9,3	3,6	2,7	1,8	0,0	0,6	0,3	0,6	100,0
	FUNZIONI LOCALI	8,7	2,2	3,3	9,8	43,5	23,9	6,5	1,1	1,1	0,0	0,0	0,0	0,0	100,0
	GOMMA-PLASTICA	7,7	6,2	3,1	7,7	36,9	18,5	13,8	1,5	1,5	1,5	0,0	0,0	1,5	100,0
	LOGISTICA - TRASPORTO MERCI	7,4	13,7	10,5	9,5	18,9	28,4	4,2	5,3	1,1	0,0	0,0	0,0	1,1	100,0
	MECCANICA AGRICOLA	3,6	3,6	3,6	3,6	17,9	34,5	15,5	8,3	4,8	2,4	1,2	1,2	0,0	100,0
	MECCANICA GENERALE	4,4	3,5	5,2	5,7	20,5	28,4	15,3	6,1	3,9	0,9	0,4	0,9	4,8	100,0
	MOBILITA' GENERALE E INDUSTRIALE	4,0	4,0	3,4	4,0	10,1	22,1	19,5	11,4	8,1	6,0	2,7	2,0	2,7	100,0
SANITA' PUBBLICA	2,5	1,7	1,7	4,2	22,7	25,2	30,3	7,6	0,8	1,7	0,0	0,0	1,7	100,0	
RISTORAZIONE, ALBERGHI, PUBBLICI ESERCIZI	19,5	25,5	25,5	14,8	8,1	2,7	1,3	2,0	0,0	0,0	0,0	0,0	0,7	100,0	
AREA DI SASSUOLO	ABBIGLIAMENTO-CONFEZIONI	0,0	10,5	10,5	15,8	42,1	0,0	15,8	5,3	0,0	0,0	0,0	0,0	0,0	100,0
	ALIMENTAZIONE	5,2	7,4	5,9	8,9	11,9	27,4	17,8	8,1	3,0	1,5	0,0	0,7	2,2	100,0
	CERAMICA-PIASTRELLE E REFRATTARI	2,6	2,1	4,5	6,2	8,8	10,9	28,1	24,0	4,9	3,2	2,4	0,9	1,3	100,0
	COMMERCIO	21,1	8,6	10,2	19,2	16,4	9,7	9,0	2,5	0,9	1,2	0,5	0,2	0,5	100,0
	EDILIZIA	27,8	22,8	16,2	8,7	11,6	7,1	2,9	2,1	0,8	0,0	0,0	0,0	0,0	100,0
	FUNZIONI LOCALI	16,4	0,0	7,3	3,6	43,6	25,5	0,0	0,0	0,0	1,8	0,0	0,0	1,8	100,0
	GOMMA-PLASTICA	10,0	0,0	5,0	5,0	15,0	35,0	20,0	5,0	0,0	0,0	0,0	0,0	5,0	100,0
	LOGISTICA - TRASPORTO MERCI	15,2	11,6	11,6	14,3	21,4	15,2	4,5	2,7	1,8	0,0	1,8	0,0	0,0	100,0
	MECCANICA AGRICOLA	0,0	14,3	0,0	0,0	42,9	14,3	14,3	7,1	0,0	0,0	7,1	0,0	0,0	100,0
	MECCANICA GENERALE	5,1	4,4	3,6	7,3	21,2	22,6	15,3	7,3	3,6	2,2	1,5	0,7	5,1	100,0
	MOBILITA' GENERALE E INDUSTRIALE	2,2	2,2	0,0	1,1	1,1	8,6	30,1	26,9	14,0	7,5	0,0	1,1	5,4	100,0
SANITA' PUBBLICA	5,5	4,1	0,7	9,0	14,5	32,4	29,0	1,4	0,7	0,7	0,0	1,4	0,7	100,0	
RISTORAZIONE, ALBERGHI, PUBBLICI ESERCIZI	26,1	21,0	24,8	17,8	5,7	3,8	0,0	0,6	0,0	0,0	0,0	0,0	0,0	100,0	
AREA DI VIGNOLA	ABBIGLIAMENTO-CONFEZIONI	10,0	0,0	20,0	0,0	40,0	10,0	10,0	10,0	0,0	0,0	0,0	0,0	0,0	100,0
	ALIMENTAZIONE	4,3	3,1	6,2	5,6	20,4	22,2	14,2	9,9	4,3	1,9	1,5	2,2	2,2	100,0
	CERAMICA-PIASTRELLE E REFRATTARI	2,6	2,6	1,3	2,6	6,5	17,6	34,6	18,3	5,9	2,0	2,6	0,7	2,6	100,0
	COMMERCIO	21,2	12,6	11,9	13,1	13,6	12,1	8,6	4,5	0,2	1,2	1,0	0,0	0,0	100,0
	EDILIZIA	30,9	15,6	15,6	5,1	15,2	10,2	6,3	1,2	0,0	0,0	0,0	0,0	0,0	100,0
	FUNZIONI LOCALI	15,1	2,8	0,9	5,7	33,0	24,5	8,5	4,7	2,8	0,9	0,0	0,0	0,9	100,0
	GOMMA-PLASTICA	2,0	2,0	4,1	14,3	12,2	34,7	24,5	4,1	0,0	0,0	2,0	0,0	0,0	100,0
	LOGISTICA - TRASPORTO MERCI	24,1	13,9	6,6	12,7	22,9	10,8	5,4	2,4	0,6	0,0	0,6	0,0	0,0	100,0
	MECCANICA AGRICOLA	3,6	1,8	0,0	1,8	20,0	10,9	25,5	23,6	3,6	3,6	3,6	0,0	1,8	100,0
	MECCANICA GENERALE	4,7	5,2	5,2	8,9	18,2	27,1	17,7	7,8	3,6	0,5	0,5	0,0	0,5	100,0
	MOBILITA' GENERALE E INDUSTRIALE	4,6	1,5	4,6	3,1	3,1	10,8	15,4	23,1	7,7	4,6	3,1	9,2	9,2	100,0
SANITA' PUBBLICA	5,3	0,0	1,8	3,5	23,7	28,9	27,2	4,4	0,9	0,0	0,0	0,0	4,4	100,0	
RISTORAZIONE, ALBERGHI, PUBBLICI ESERCIZI	28,2	25,6	23,1	9,6	9,0	2,6	1,9	0,0	0,0	0,0	0,0	0,0	0,0	100,0	
AREA COLLINARE-MONTANA	ABBIGLIAMENTO-CONFEZIONI	0,0	0,0	40,0	0,0	20,0	20,0	20,0	0,0	0,0	0,0	0,0	0,0	0,0	100,0
	ALIMENTAZIONE	14,5	5,0	7,5	6,3	17,6	21,4	6,9	10,1	3,1	2,5	1,3	1,3	2,5	100,0
	CERAMICA-PIASTRELLE E REFRATTARI	4,5	3,6	6,3	9,9	6,9	14,1	24,6	18,0	5,7	2,7	1,2	0,9	1,8	100,0
	COMMERCIO	22,3	13,7	11,3	14,3	17,0	11,3	6,0	2,4	0,9	0,3	0,3	0,3	0,0	100,0
	EDILIZIA	21,6	13,3	14,8	13,3	9,5	16,7	6,8	2,7	0,8	0,4	0,0	0,4	0,0	100,0
	FUNZIONI LOCALI	12,5	8,3	7,5	5,8	34,2	25,0	3,3	1,7	0,8	0,0	0,0	0,8	0,0	100,0
	GOMMA-PLASTICA	10,7	10,7	3,6	7,1	17,9	42,9	7,1	0,0	0,0	0,0	0,0	0,0	0,0	100,0
	LOGISTICA - TRASPORTO MERCI	14,9	25,3	16,1	12,6	16,1	12,6	0,0	0,0	2,3	0,0	0,0	0,0	0,0	100,0
	MECCANICA AGRICOLA	2,9	2,0	2,0	3,9	4,9	38,2	32,4	8,8	2,0	1,0	0,0	1,0	1,0	100,0
	MECCANICA GENERALE	4,8	5,6	4,8	9,7	22,6	24,2	12,9	7,3	4,0	0,8	0,0	1,6	1,6	100,0
	MOBILITA' GENERALE E INDUSTRIALE	8,7	10,1	4,3	2,9	23,2	13,0	8,7	15,9	2,9	4,3	2,9	0,0	2,9	100,0
SANITA' PUBBLICA	2,8	0,7	1,4	3,5	35,5	24,8	22,7	1,4	2,1	0,7	0,0	0,7	3,5	100,0	
RISTORAZIONE, ALBERGHI, PUBBLICI ESERCIZI	45,2	24,5	17,0	7,1	5,0	0,8	0,4	0,0	0,0	0,0	0,0	0,0	0,0	100,0	

**Tab.14 - Importo delle certificazioni relative alle dichiarazioni dei redditi di lavoratori dipendenti presentate ai C.S.C. - CAAF CGIL della provincia di Modena classificate per sesso del dichiarante e per classe di reddito .  
Dichiarazioni 2023 su anno fiscale 2022. Valori assoluti in euro e composizioni %.**

		Valori assoluti (euro)													
		Classe di reddito (euro)												Totale	
		Fino a 5.000	5.001 - 10.000	10.001 - 15.000	15.001 - 20.000	20.001 - 25.000	25.001 - 30.000	30.001 - 35.000	35.001 - 40.000	40.001 - 45.000	45.001 - 50.000	50.001 - 55.000	55.001 - 60.000		oltre 60.000
Sesso	M	7.901.485,00	15.615.727,00	22.441.490,00	34.187.580,00	77.354.207,00	92.898.939,00	80.406.621,00	51.102.032,00	27.354.682,00	17.001.435,00	11.745.698,00	9.330.939,00	38.524.409,00	485.865.244,00
	F	10.166.104,00	20.555.417,00	32.803.169,00	52.673.143,00	75.845.496,00	62.224.941,00	43.510.683,00	16.757.598,00	7.214.267,00	4.120.156,00	2.262.439,00	2.052.099,00	6.956.054,00	337.141.566,00
Totale		18.067.589,00	36.171.144,00	55.244.659,00	86.860.723,00	153.199.703,00	155.123.880,00	123.917.304,00	67.859.630,00	34.568.949,00	21.121.591,00	14.008.137,00	11.383.038,00	45.480.463,00	823.006.810,00
		Composizione % di riga													
		Classe di reddito (euro)												Totale	
		Fino a 5.000	5.001 - 10.000	10.001 - 15.000	15.001 - 20.000	20.001 - 25.000	25.001 - 30.000	30.001 - 35.000	35.001 - 40.000	40.001 - 45.000	45.001 - 50.000	50.001 - 55.000	55.001 - 60.000		oltre 60.000
Sesso	M	1,6	3,2	4,6	7,0	15,9	19,1	16,5	10,5	5,6	3,5	2,4	1,9	7,9	100,0
	F	3,0	6,1	9,7	15,6	22,5	18,5	12,9	5,0	2,1	1,2	0,7	0,6	2,1	100,0
Totale		2,2	4,4	6,7	10,6	18,6	18,8	15,1	8,2	4,2	2,6	1,7	1,4	5,5	100,0
		Composizione % di colonna													
		Classe di reddito (euro)												Totale	
		Fino a 5.000	5.001 - 10.000	10.001 - 15.000	15.001 - 20.000	20.001 - 25.000	25.001 - 30.000	30.001 - 35.000	35.001 - 40.000	40.001 - 45.000	45.001 - 50.000	50.001 - 55.000	55.001 - 60.000		oltre 60.000
Sesso	M	43,7	43,2	40,6	39,4	50,5	59,9	64,9	75,3	79,1	80,5	83,8	82,0	84,7	59,0
	F	56,3	56,8	59,4	60,6	49,5	40,1	35,1	24,7	20,9	19,5	16,2	18,0	15,3	41,0
Totale		100,0	100,0	100,0	100,0	100,0	100,0	100,0	100,0	100,0	100,0	100,0	100,0	100,0	100,0

**Tab.15 - Importo delle certificazioni relative alle dichiarazioni dei redditi di lavoratori dipendenti presentate ai C.S.C. - CAAF CGIL della provincia di Modena classificate per classe di età del dichiarante e per classe di reddito. Dichiarazioni 2023 su anno fiscale 2022. Valori assoluti in euro e composizioni %.**

		Valori assoluti (euro)													Totale
		Classe di reddito (euro)													
		Fino a 5.000	5.001 - 10.000	10.001 - 15.000	15.001 - 20.000	20.001 - 25.000	25.001 - 30.000	30.001 - 35.000	35.001 - 40.000	40.001 - 45.000	45.001 - 50.000	50.001 - 55.000	55.001 - 60.000	oltre 60.000	
Classe di età	Meno di 25 anni	3.347.927,00	4.957.449,00	5.106.726,00	6.164.723,00	5.889.299,00	1.988.918,00	476.732,00	144.989,00	0,00	0,00	0,00	0,00	0,00	28.076.763,00
	25 - 34 anni	4.552.379,00	9.155.415,00	13.618.383,00	19.295.141,00	29.262.347,00	21.682.143,00	12.934.850,00	4.780.399,00	1.995.397,00	902.241,00	633.886,00	459.580,00	952.214,00	120.224.375,00
	35 - 44 anni	3.726.560,00	8.327.059,00	13.005.202,00	21.227.587,00	36.004.368,00	35.103.593,00	23.837.291,00	12.233.955,00	7.396.659,00	3.793.743,00	2.731.982,00	2.238.319,00	6.445.306,00	176.071.624,00
	45 - 54 anni	4.020.543,00	8.774.220,00	14.922.284,00	24.151.451,00	48.679.974,00	58.419.971,00	48.810.253,00	27.805.490,00	13.769.866,00	9.395.101,00	6.496.772,00	4.508.988,00	20.043.562,00	289.798.475,00
	55 - 64 anni	2.235.441,00	4.577.934,00	8.135.362,00	14.866.791,00	32.055.801,00	36.752.467,00	36.505.226,00	22.452.781,00	11.323.001,00	7.030.506,00	4.145.497,00	4.119.136,00	17.541.875,00	201.741.818,00
	65 anni e oltre	184.739,00	379.067,00	456.702,00	1.155.030,00	1.307.914,00	1.176.788,00	1.352.952,00	442.016,00	84.026,00	0,00	0,00	57.015,00	497.506,00	7.093.755,00
Totale		18.067.589,00	36.171.144,00	55.244.659,00	86.860.723,00	153.199.703,00	155.123.880,00	123.917.304,00	67.859.630,00	34.568.949,00	21.121.591,00	14.008.137,00	11.383.038,00	45.480.463,00	823.006.810,00
		Composizione % di riga													Totale
		Classe di reddito (euro)													
		Fino a 5.000	5.001 - 10.000	10.001 - 15.000	15.001 - 20.000	20.001 - 25.000	25.001 - 30.000	30.001 - 35.000	35.001 - 40.000	40.001 - 45.000	45.001 - 50.000	50.001 - 55.000	55.001 - 60.000	oltre 60.000	
Classe di età	Meno di 25 anni	11,9	17,7	18,2	22,0	21,0	7,1	1,7	0,5	0,0	0,0	0,0	0,0	0,0	100,0
	25 - 34 anni	3,8	7,6	11,3	16,0	24,3	18,0	10,8	4,0	1,7	0,8	0,5	0,4	0,8	100,0
	35 - 44 anni	2,1	4,7	7,4	12,1	20,4	19,9	13,5	6,9	4,2	2,2	1,6	1,3	3,7	100,0
	45 - 54 anni	1,4	3,0	5,1	8,3	16,8	20,2	16,8	9,6	4,8	3,2	2,2	1,6	6,9	100,0
	55 - 64 anni	1,1	2,3	4,0	7,4	15,9	18,2	18,1	11,1	5,6	3,5	2,1	2,0	8,7	100,0
	65 anni e oltre	2,6	5,3	6,4	16,3	18,4	16,6	19,1	6,2	1,2	0,0	0,0	0,8	7,0	100,0
Totale		2,2	4,4	6,7	10,6	18,6	18,8	15,1	8,2	4,2	2,6	1,7	1,4	5,5	100,0
		Composizione % di colonna													Totale
		Classe di reddito (euro)													
		Fino a 5.000	5.001 - 10.000	10.001 - 15.000	15.001 - 20.000	20.001 - 25.000	25.001 - 30.000	30.001 - 35.000	35.001 - 40.000	40.001 - 45.000	45.001 - 50.000	50.001 - 55.000	55.001 - 60.000	oltre 60.000	
Classe di età	Meno di 25 anni	18,5	13,7	9,2	7,1	3,8	1,3	0,4	0,2	0,0	0,0	0,0	0,0	0,0	3,4
	25 - 34 anni	25,2	25,3	24,7	22,2	19,1	14,0	10,4	7,0	5,8	4,3	4,5	4,0	2,1	14,6
	35 - 44 anni	20,6	23,0	23,5	24,4	23,5	22,6	19,2	18,0	21,4	18,0	19,5	19,7	14,2	21,4
	45 - 54 anni	22,3	24,3	27,0	27,8	31,8	37,7	39,4	41,0	39,8	44,5	46,4	39,6	44,1	35,2
	55 - 64 anni	12,4	12,7	14,7	17,1	20,9	23,7	29,5	33,1	32,8	33,3	29,6	36,2	38,6	24,5
	65 anni e oltre	1,0	1,0	0,8	1,3	0,9	0,8	1,1	0,7	0,2	0,0	0,0	0,5	1,1	0,9
Totale		100,0	100,0	100,0	100,0	100,0	100,0	100,0	100,0	100,0	100,0	100,0	100,0	100,0	100,0